



**Municipio de Tixtla de Guerrero,
Guerrero.**

**Integración de Cuenta Pública
Ejercicio Fiscal 2021**

4.2.7.

**Notas a los Estados
Financieros,
Formatos IC-8 al IC-24.**



"tierra de hombres y mujeres ilustres"

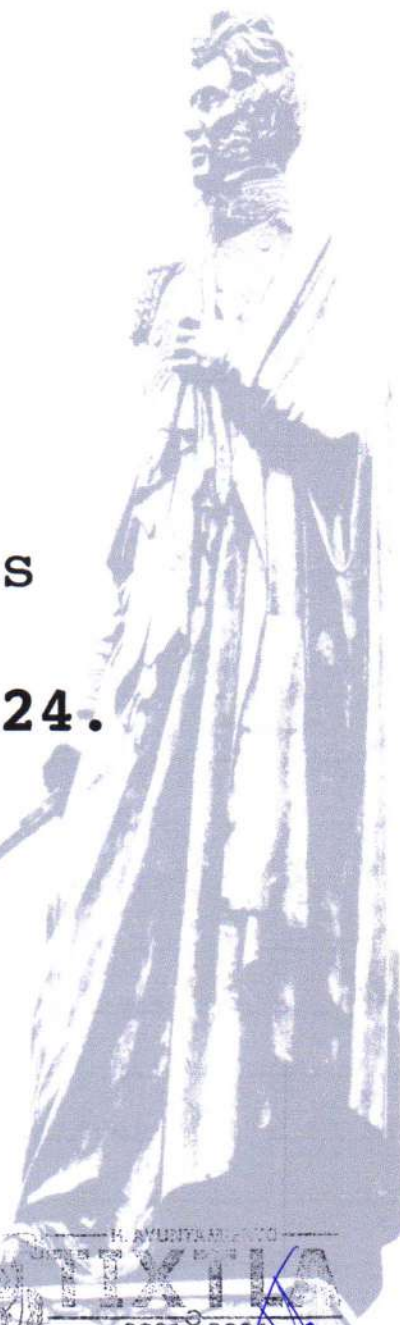



Municipio de Tixtla de Guerrero, Guerrero
 Notas a los Estados Financieros / Notas de Desglose
 Notas al Estado de Situación Financiera
 Para el Periodo del 01/Ene/2021 al 31/Dic/2021
 Activo
 Efectivo y Equivalentes

Fondos con Afectación Especifica

Cuenta	Nombre de la Cuenta	Tipo	Monto
1-1-1-1-1-	Caja	Banco	\$186,035.85
1-1-1-1-2--	Fondo Fijo de Caja	Banco	\$0.00
1-1-1-2--	Bancos / Tesorería	Banco	\$1,255,469.04
1-1-1-3--	Bancos / Dependencias y Otros	Banco	\$14,106.00
1-1-1-5--	Fondos con Afectación Especifica	Banco	\$0.00
1-1-1-6-1--	Deposito en Garantía	Banco	\$0.00
1-1-1-6-2--	Deposito en Administración	Banco	\$0.00
1-1-1-6-3--	Deposito Contingentes	Banco	\$0.00
1-1-1-6-4--	Deposito en Fondos de Fideicomisos, Mandatos y Contrato Análogos	Banco	\$0.00
1-1-1-6-5-	Otros Depósitos de Fondo de Terceros en Garantía y/o Administración	Banco	\$0.00
1-1-1-9-1-	Provisiones Económicas	Banco	\$0.00
1-1-1-9-2-	Depósitos Bancarios Obtenidos Electrónicamente	Banco	\$0.00
	Total		\$1,455,600.89

Inversiones financieras

Cuenta	Nombre de la Cuenta	Tipo	Monto	Clasificación a corto y largo plazo		
				Menor a 3 meses	De 3 a 12 meses	mayor a 12 meses
1-1-1-4--	Inversiones Temporales (Hasta 3 Meses)	Banco	\$0.00	\$0.00	\$0.00	\$0.00

Bajo protesta de decir verdad declaramos que los Estados Financieros y su notas son razonablemente correctos y son responsabilidad del emisor



Autoriza:

Presidencia Municipal Constitucional
Moisés Antonio González Cabañas



**H. AYUNTAMIENTO
TIXTLA
2021-2024
PRESIDENCIA**



S. B.

Síndico Procurador
Miriam Miranda Garcia



**H. AYUNTAMIENTO
TIXTLA
2021-2024
SINDICATURA**



Elabora:

Tesorería Municipal
Jenny Montroy Lopez



**H. AYUNTAMIENTO
TIXTLA
2021-2024
TESORERÍA MUNICIPAL**



Revisa:

Título del Estado de Control Interno
Ericka Vazquez Torrealba



**H. AYUNTAMIENTO
TIXTLA
2021-2024
TITULAR DEL ÓRGANO DE CONTROL INTERNO**

Municipio de Tixtla de Guerrero, Guerrero
 Notas a los Estados Financieros / Notas de Desglose
 Notas al Estado de Situación Financiera

 Activo
 Derechos a Recibir Efectivo y Equivalentes y Bienes o Servicios a Recibir Ingresos por Recuperar a Corto Plazo
 del 01/Ene/2021 al 31/Dic/2021

Ingresos por Recuperar a Corto Plazo

Cuenta	Nombre de la Cuenta	Monto	Importe Pendiente de Cobro			Montos sujetos a algún tipo de juicio	
1-1-2-4-1-1-	Impuestos por Cobrar	\$24,981,341.03	\$24,981,341.03	\$24,865,159.95	No Aplica	No Aplica	
1-1-2-4-1-2-	Cuotas y Aportaciones de Seguridad Social	\$0.00	\$0.00	\$0.00	No Aplica	No Aplica	
1-1-2-4-1-3-	Contribuciones de Mejoras por Cobrar	\$0.00	\$0.00	\$0.00	No Aplica	No Aplica	
1-1-2-4-1-4-	Derechos por Cobrar	\$15,538,186.42	\$15,538,186.42	\$16,271,126.36	No Aplica	No Aplica	
1-1-2-4-1-5-	Productos por Cobrar	\$0.00	\$0.00	\$2,536.45	No Aplica	No Aplica	
1-1-2-4-1-6-	Aprovechamientos por Cobrar	\$418,600.00	\$418,600.00	\$7,066.08	No Aplica	No Aplica	
1-1-2-4-1-7-	Impuesto al Valor Agregado (IVA)	\$80,412.68	\$80,412.68	\$93,272.58	No Aplica	No Aplica	
1-1-2-4-2--	Deudores Fiscales por Cobrar en Parcelalidades	\$0.00	\$0.00	\$0.00	No Aplica	No Aplica	
1-1-2-4-3--	Deudores por Cobrar con Resolución Judicial Fiscal Definitiva	\$0.00	\$0.00	\$0.00	No Aplica	No Aplica	
1-1-2-4-4--	Deudores Morosos por Cobrar por Incumplimientos Fiscales	\$0.00	\$0.00	\$0.00	No Aplica	No Aplica	
1-1-2-4-5--	Otras Contribuciones por Cobrar	\$0.00	\$0.00	\$0.00	No Aplica	No Aplica	
1-1-2-5-1--	Deudores por Fondos Rotatorios	\$0.00	\$0.00	\$0.00	No Aplica	No Aplica	
1-1-2-5-2--	Deudores por Ministración de Fondos	\$0.00	\$0.00	\$0.00	No Aplica	No Aplica	
1-1-2-5-3--	Anticipos de Participaciones Federales	\$0.00	\$0.00	\$0.00	No Aplica	No Aplica	
1-1-2-5-4--	Anticipos de Participaciones Estatales	\$0.00	\$0.00	\$0.00	No Aplica	No Aplica	
1-1-2-6-1--	Préstamos Otorgados a Corto Plazo al Sector Público	\$0.00	\$0.00	\$0.00	No Aplica	No Aplica	
1-1-2-6-2--	Préstamos Otorgados a Corto Plazo al Sector Privado	\$0.00	\$0.00	\$0.00	No Aplica	No Aplica	
1-1-2-6-3--	Préstamos Otorgados a Corto Plazo al Sector Externo	\$0.00	\$0.00	\$0.00	No Aplica	No Aplica	
1-1-2-6-4-	Préstamos Otorgados a Corto Plazo a los Trabajadores	\$13,333.32	\$13,333.32	\$10,000.00	No Aplica	No Aplica	
1-1-2-9-1--	Ingresos Financieros (Intereses Ganados)	\$0.00	\$0.00	\$0.00	No Aplica	No Aplica	
1-1-2-9-2--	Estímulos Fiscales por Convenios	\$0.00	\$0.00	\$0.00	No Aplica	No Aplica	
1-1-2-9-3-	Beneficios por Variación de Inventarios	\$0.00	\$0.00	\$0.00	No Aplica	No Aplica	
1-1-2-9-4-	Disminución de Estimaciones, Provisiones y Reservas	\$0.00	\$0.00	\$0.00	No Aplica	No Aplica	
1-1-2-9-5-	Responsabilidad de Funcionarios	\$238,556.71	\$238,556.71	\$228,079.27	No Aplica	No Aplica	
1-1-2-9-6-	Recaudación a través de Convenio con Terceros (CFE)	\$0.00	\$0.00	\$0.00	No Aplica	No Aplica	
1-1-3-1- --	Anticipo a Proveedores por Adquisición de Bienes y Prestación de Servicios a Corto Plazo	\$638,394.34	\$638,394.34	\$414,110.00	No Aplica	No Aplica	
1-1-3-4- --	Anticipo Contratistas por Obras Publicas a Corto Plazo	\$237,625.37	\$237,625.37	\$237,625.37	No Aplica	No Aplica	

 AVANTAJADO
 TIXTLA
 2021-2024
 TESORERÍA MUNICIPAL

 TIXTLA
 H. AYUNTAMIENTO
 TIXTLA DE GUERRERO
 TRÁMITE DE INGRESOS DE TRIBUTACIONES INTERNAS

 H. AYUNTAMIENTO
 TIXTLA
 SINDICATURA

 H. AYUNTAMIENTO
 TIXTLA
 2021-2024
 PRESIDENCIA

Municipio de Tixtla de Guerrero, Guerrero
 Notas a los Estados Financieros / Notas de Desglose
 Notas al Estado de Situación Financiera

Activo
 Derechos a Recibir Efectivo y Equivalentes y Bienes o Servicios a Recibir Ingresos por Recuperar a Corto Plazo
 del 01/Ene/2021 al 31/Dic/2021

Ingresos por Recuperar a Corto Plazo

Cuenta	Nombre de la Cuenta	Monto	Importe Pendiente de Cobro			Montos sujetos a algún tipo de juicio	
1-1-3-9-1-	Descuentos a las Participaciones, Aportaciones, Transferencias, Asignaciones, Subsidios y Otras Ayudas	\$1,841,481.00	\$1,841,481.00	\$1,568,462.90	No Aplica	No Aplica	
1-2-1-3-1-	Fideicomisos, Mandatos y Contratos Análogos del Poder Ejecutivo	\$0.00	\$0.00	\$0.00	No Aplica	No Aplica	
1-2-1-3-2-	Fideicomisos, Mandatos y Contratos Análogos del Poder Legislativo	\$0.00	\$0.00	\$0.00	No Aplica	No Aplica	
1-2-1-3-3-	Fideicomisos, Mandatos y Contratos Análogos del Poder Judicial	\$0.00	\$0.00	\$0.00	No Aplica	No Aplica	
1-2-1-3-4-	Fideicomisos, Mandatos y Contratos Análogos Públicos no Empresariales y no Financieros	\$0.00	\$0.00	\$0.00	No Aplica	No Aplica	
1-2-1-3-5-	Fideicomisos, Mandatos y Contratos Análogos Públicos Empresariales y no Financieros	\$0.00	\$0.00	\$0.00	No Aplica	No Aplica	
1-2-1-3-6-	Fideicomisos, Mandatos y Contratos Análogos Públicos Financieros	\$0.00	\$0.00	\$0.00	No Aplica	No Aplica	
1-2-1-3-7-	Fideicomisos, Mandatos y Contratos Análogos de Entidades Federativas	\$0.00	\$0.00	\$0.00	No Aplica	No Aplica	
1-2-1-3-8-	Fideicomisos, Mandatos y Contratos Análogos de Municipios	\$0.00	\$0.00	\$0.00	No Aplica	No Aplica	
1-2-1-3-9-	Otros Fideicomisos, Mandatos y Contratos Análogos	\$0.00	\$0.00	\$0.00	No Aplica	No Aplica	
Total		\$44,788,823.18	\$44,788,823.18	\$43,823,788.97			

Bajo protesta de decir verdad declaramos que los Estados Financieros y su notas son razonablemente correctos y son responsabilidad del emisor

H. AYUNTAMIENTO TIXTLA
 2021 - 2024
SINDICATO

Autorizó: 
 Presidente Municipal Constitucional
 Miriam Miranda Gomez

Elaboró: 
 Tesorera Municipal
 Jenny Monroy Lopez

H. AYUNTAMIENTO TIXTLA
 2021 - 2024
PRESIDENCIA

H. AYUNTAMIENTO TIXTLA
 2021 - 2024
TITULAR DEL COMISARIO DE CONTROL INTERNO

Titular del Comisario de Control Interno
 Arka Edith Vazquez



Municipio de Tixtla de Guerrero, Guerrero
 Notas a los Estados Financieros / Notas de Desglose
 Notas al Estado de Situación Financiera
 Activo
 Inversiones Financieras (Fideicomisos)
 del 01/Ene/2021 al 31/Dic/2021

Fideicomisos, Mandatos y Contratos Análogos

Cuenta	Nombre de la Cuenta	Monto	Tipo	Características	Nombre del Fideicomiso	Objeto del Fideicomiso
1-1-2-1-3-1-	Inversiones en Fideicomisos del Poder Ejecutivo	\$0.00	Inversión	No Identificadas	No Asignado	No Asignado
1-1-2-1-3-2-	Inversiones en Fideicomisos del Poder Legislativo	\$0.00	Inversión	No Identificadas	No Asignado	No Asignado
1-1-2-1-3-3-	Inversiones en Fideicomisos del Poder Judicial	\$0.00	Inversión	No Identificadas	No Asignado	No Asignado
1-1-2-1-3-4-	Inversiones en Fideicomisos Públicos no Empresariales y no Financieras	\$0.00	Inversión	No Identificadas	No Asignado	No Asignado
1-1-2-1-3-5-	Inversiones en Fideicomisos Públicos Empresariales y no Financieras	\$0.00	Inversión	No Identificadas	No Asignado	No Asignado
1-1-2-1-3-6-	Inversiones en Fideicomisos Públicos Financieros	\$0.00	Inversión	No Identificadas	No Asignado	No Asignado
1-1-2-1-3-7-	Inversiones en Fideicomisos de Entidades Federativas	\$0.00	Inversión	No Identificadas	No Asignado	No Asignado
1-1-2-1-3-8-	Inversiones en Fideicomisos de Municipios	\$0.00	Inversión	No Identificadas	No Asignado	No Asignado
1-1-2-1-3-9-	Fideicomisos de Empresas Privadas y Particulares	\$0.00	Inversión	No Identificadas	No Asignado	No Asignado
1-2-1-3-1-	Fideicomisos, Mandatos y Contratos Análogos del Poder Ejecutivo	\$0.00	Inversión	No Identificadas	No Asignado	No Asignado
1-2-1-3-2-	Fideicomisos, Mandatos y Contratos Análogos del Poder Legislativo	\$0.00	Inversión	No Identificadas	No Asignado	No Asignado
1-2-1-3-3-	Fideicomisos, Mandatos y Contratos Análogos del Poder Judicial	\$0.00	Inversión	No Identificadas	No Asignado	No Asignado
1-2-1-3-4-	Fideicomisos, Mandatos y Contratos Análogos Públicos no Empresariales y no Financieros	\$0.00	Inversión	No Identificadas	No Asignado	No Asignado
1-2-1-3-5-	Fideicomisos, Mandatos y Contratos Análogos Públicos Empresariales y no Financieros	\$0.00	Inversión	No Identificadas	No Asignado	No Asignado
1-2-1-3-6-	Fideicomisos, Mandatos y Contratos Análogos Públicos Financieros	\$0.00	Inversión	No Identificadas	No Asignado	No Asignado
1-2-1-3-7-	Fideicomisos, Mandatos y Contratos Análogos de Entidades Federativas	\$0.00	Inversión	No Identificadas	No Asignado	No Asignado
1-2-1-3-8-	Fideicomisos, Mandatos y Contratos Análogos de Municipios	\$0.00	Inversión	No Identificadas	No Asignado	No Asignado
1-2-1-3-9-	Otros Fideicomisos, Mandatos y Contratos Análogos	\$0.00	Inversión	No Identificadas	No Asignado	No Asignado
Total		\$0.00				

Bajo protesta de decir verdad declaramos que los Estados Financieros y su notas son razonablemente correctos y son responsabilidad del emisor



Autorizo:



H. AYUNTAMIENTO
TIXTLA
2021 - 2024

Presidencia
Mariano Antonio González Cobdón



SINDICATURA

Síndico Procurador
Miriam Miranda García



H. AYUNTAMIENTO
TIXTLA
2021 - 2024

TESORERÍA MUNICIPAL

Tesorera Municipal
Jenny Morroy López



H. AYUNTAMIENTO
TIXTLA
2021 - 2024

SECRETARÍA DE GOBIERNO
BRIKA ESM. VICTORIA TORREBLANCA



Municipio de Tixtla de Guerrero, Guerrero
 Notas a los Estados Financieros / Notas de Desglose
 Notas al Estado de Situación Financiera
 Activo
 Inversiones Financieras (Fideicomisos)
 del 01/Ene/2021 al 31/Dic/2021

Participaciones y Aportaciones de Capital

Cuenta	Nombre de la Cuenta	Monto	Tipo	Ente público
1-2-1-4-1--	Participaciones y Aportaciones de Capital a Largo Plazo en el Sector Publico	\$0.00	No aplica	No aplica
1-2-1-4-2--	Participaciones y Aportaciones de Capital a Largo Plazo en el Sector Privado	\$0.00	No aplica	No aplica
1-2-1-4-3--	Participaciones y Aportaciones de Capital a Largo Plazo en el Sector Externo	\$0.00	No aplica	No aplica
Total		\$0.00		

Bajo protesta de decir verdad declaramos que los Estados Financieros y su notas son razonablemente correctos, verídicos y son responsabilidad del emisor

H. AYUNTAMIENTO
TIXTLA
 2021 - 2024
 Presidente Municipal Constitucional
 Moisés Antonio González Cabañas

H. AYUNTAMIENTO
TIXTLA
 2021 - 2024
 Síndico Procurador
 Miriam Miranda García

Elaboró:

Tesorera Municipal
 Jenny Monroy López
TIXTLA
 2021 - 2024
 TESORERÍA MUNICIPAL

Revisó:

Titular del Órgano de Control Interno
 Erika Edith Yáñez Torrealba
TIXTLA
 2021 - 2024
 TITULAR DEL ÓRGANO DE CONTROL INTERNO



Municipio de Tixtla de Guerrero, Guerrero
 Notas a los Estados Financieros / Notas de Desglose
 Notas al Estado de Situación Financiera
 Del 01/Ene/2021 al 31/Dic/2021
 Activo
 Bienes Muebles, Inmuebles e Intangibles



Cuenta	Nombre de la Cuenta	Saldo	Monto de Depreciación del Ejercicio	Monto de Depreciación Acumulada	Método de Depreciación	Tasas y Criterios Aplicados
Bienes Inmuebles		\$125,947,351.17	\$0.00	\$0.00		
1-2-3-1- - -	Terrenos	\$36,294,384.77	\$0.00	\$0.00	No Aplica	Tasa: NA Criterio: CONAC
1-2-3-2- - -	Edificios	\$0.00	\$0.00	\$0.00	Línea Recta	Tasa: 03.33 Criterio: CONAC
1-2-3-3-	Edificios no Habitacionales	\$8,463,794.50	\$0.00	\$0.00	Línea Recta	Tasa: 03.33 Criterio: CONAC
1-2-3-4-	Infraestructura	\$81,189,171.90	\$0.00	\$0.00	Línea Recta	Tasa: 04.00 Criterio: CONAC
1-2-3-5-	Construcciones en Proceso en Bienes de Dominio Publico	\$0.00	\$0.00	\$0.00	Línea Recta	Tasa: 05.00 Criterio: CONAC
1-2-3-6-	Construcciones en Proceso en Bienes Propios	\$0.00	\$0.00	\$0.00	No Aplica	Tasa: 05.00 Criterio: CONAC
1-2-3-9-	Otros Bienes Inmuebles	\$0.00	\$0.00	\$0.00	No Aplica	Tasa: 05.00 Criterio: CONAC
Bienes Muebles		\$11,064,163.32	\$2,727,544.66	\$6,584,360.06		
1-2-4-1-1-	Muebles de Oficina y Estantería	\$565,814.07	\$55,914.60	\$293,653.58	Línea Recta	Tasa: 10.00 Criterio: CONAC
1-2-4-1-2-	Muebles Excepto de Oficina y Estantería	\$13,163.00	\$50.00	\$100.00	Línea Recta	Tasa: 10.00 Criterio: CONAC
1-2-4-1-3-	Equipo de Computo y Tecnologías de la Información	\$1,290,315.06	\$296,651.13	\$1,047,560.00	Línea Recta	Tasa: 33.3 Criterio: CONAC
1-2-4-1-9-	Otros Mobiliarios y Equipo de Administración	\$117,745.34	\$14,227.92	\$213,827.92	Línea Recta	Tasa: 10.00 Criterio: CONAC
1-2-4-2-1-	Equipos y Aparatos Audiovisuales	\$105,534.43	\$28,241.46	\$60,076.90	Línea Recta	Tasa: 33.3 Criterio: CONAC
1-2-4-2-2-	Aparatos Deportivos	\$11.00	\$0.00	\$0.00	Línea Recta	Tasa: 20.00 Criterio: CONAC
1-2-4-2-3-	Cámaras Fotográficas y de Video	\$40,703.00	\$12,112.20	\$14,662.20	Línea Recta	Tasa: 33.3 Criterio: CONAC
1-2-4-2-9-	Otro Mobiliario y Equipo Educativo y Recreativo	\$33,107.86	\$0.00	\$0.00	Línea Recta	Tasa: 20.00 Criterio: CONAC
1-2-4-3-1-	Equipo Médico y de Laboratorio	\$275,667.00	\$4,872.00	\$12,128.96	Línea Recta	Tasa: 20.00 Criterio: CONAC
1-2-4-3-2-	Instrumental Médico y de Laboratorio	\$80,659.62	\$23,267.80	\$35,535.60	Línea Recta	Tasa: 20.00 Criterio: CONAC
1-2-4-4-1-	Vehículos y Equipo Terrestre	\$7,796,629.44	\$2,185,031.36	\$4,523,003.97	Línea Recta	Tasa: 20.00 Criterio: CONAC
1-2-4-4-2-	Carrocerías y Remolques	\$0.00	\$0.00	\$0.00	Línea Recta	Tasa: 20.00 Criterio: CONAC
1-2-4-4-3-	Equipo Aeroespacial	\$0.00	\$0.00	\$0.00	Línea Recta	Tasa: 20.00 Criterio: CONAC
1-2-4-4-4-	Equipo Ferroviario	\$0.00	\$0.00	\$0.00	Línea Recta	Tasa: 20.00 Criterio: CONAC





Municipio de Tixtla de Guerrero, Guerrero
 Notas a los Estados Financieros / Notas de Desglose
 Notas al Estado de Situación Financiera
 Del 01/Ene/2021 al 31/Dic/2021
 Activo
 Bienes Muebles, Inmuebles e Intangibles



1-2-4-4-5-	Embarcaciones	\$0.00	\$0.00	\$0.00	Línea Recta	Tasa: 20.00 Criterio: CONAC
1-2-4-4-9-	Otros Equipos de Transporte	\$110,035.49	\$29,677.50	\$76,731.00	Línea Recta	Tasa: 20.00 Criterio: CONAC
1-2-4-5--	Equipo de Defensa y Seguridad	\$171,154.40	\$29,930.44	\$88,166.77	Línea Recta	Tasa: 20.00 Criterio: CONAC
1-2-4-6-1-	Maquinaria y Equipo Agropecuario	\$103,223.62	\$8,183.90	\$39,279.90	Línea Recta	Tasa: 10.00 Criterio: CONAC
1-2-4-6-2-	Maquinaria y Equipo Industrial	\$10,096.50	\$919.20	\$3,705.80	Línea Recta	Tasa: 10.00 Criterio: CONAC
1-2-4-6-3-	Maquinaria y Equipo de Construcción	\$99.00	\$0.00	\$0.00	Línea Recta	Tasa: 10.00 Criterio: CONAC
1-2-4-6-4-	Sistemas de Aire Acondicionado, Calefacción y de Refrigeración Industrial y Comercial	\$10,300.00	\$1,030.00	\$1,030.00	Línea Recta	Tasa: 10.00 Criterio: CONAC
1-2-4-6-5-	Equipo de Comunicación y Telecomunicación	\$191,551.06	\$24,324.61	\$161,250.92	Línea Recta	Tasa: 10.00 Criterio: CONAC
1-2-4-6-6-	Equipos de Generación Eléctrica, Aparatos y Accesorios Eléctricos	\$0.00	\$850.00	\$850.00	Línea Recta	Tasa: 10.00 Criterio: CONAC
1-2-4-6-7-	Herramientas y Máquinas Herramienta	\$76,468.43	\$5,779.14	\$5,779.14	Línea Recta	Tasa: 10.00 Criterio: CONAC
1-2-4-6-9-	Otros Equipos	\$38,049.00	\$6,481.40	\$7,017.40	Línea Recta	Tasa: 10.00 Criterio: CONAC
1-2-4-7-1-	Bienes Artísticos, Culturales y Científicos	\$33,836.00	\$0.00	\$0.00	Línea Recta	Tasa: 00.00 Criterio: CONAC
1-2-4-7-2-	Objetos de Valor	\$0.00	\$0.00	\$0.00	Línea Recta	Tasa: 00.00 Criterio: CONAC
1-2-4-8-1-	Bovinos	\$0.00	\$0.00	\$0.00	Línea Recta	Tasa: 20.00 Criterio: CONAC
1-2-4-8-2-	Porcinos	\$0.00	\$0.00	\$0.00	Línea Recta	Tasa: 20.00 Criterio: CONAC
1-2-4-8-3-	Aves	\$0.00	\$0.00	\$0.00	Línea Recta	Tasa: 20.00 Criterio: CONAC
1-2-4-8-4-	Ovinos y Caprinos	\$0.00	\$0.00	\$0.00	Línea Recta	Tasa: 20.00 Criterio: CONAC
1-2-4-8-5-	Peces y Acuicultura	\$0.00	\$0.00	\$0.00	Línea Recta	Tasa: 20.00 Criterio: CONAC
1-2-4-8-6-	Equinos	\$0.00	\$0.00	\$0.00	Línea Recta	Tasa: 20.00 Criterio: CONAC
1-2-4-8-7-	Especies Menores y de Zoológico	\$0.00	\$0.00	\$0.00	Línea Recta	Tasa: 20.00 Criterio: CONAC
1-2-4-8-8-	Arboles y Plantas	\$0.00	\$0.00	\$0.00	Línea Recta	Tasa: 20.00 Criterio: CONAC
1-2-4-8-9-	Otros Activos Biológicos	\$0.00	\$0.00	\$0.00	Línea Recta	Tasa: 20.00 Criterio: CONAC
1-2-4-9--	Otros Bienes Muebles	\$0.00	\$0.00	\$0.00	Línea Recta	Tasa: 10.00 Criterio: CONAC





Municipio de Tixtla de Guerrero, Guerrero
 Notas a los Estados Financieros / Notas de Desglose
 Notas al Estado de Situación Financiera
 Del 01/Ene/2021 al 31/Dic/2021
 Activo
 Bienes Muebles, Inmuebles e Intangibles

Cuenta	Nombre de la Cuenta	Saldo	Amortización del Ejercicio	Amortización Acumulada	Tasa	Método Aplicado
Activos Intangibles		10,022.40	0.00	70,175.00		
1-2-5-1--	Software	10,022.40	0.00	55,175.00	Tasa: 15%	LISR
1-2-5-2-1-	Patentes	0.00	0.00	0.00	Tasa: NA	CONAC
1-2-5-2-2-	Marcas	0.00	0.00	0.00	Tasa: NA	CONAC
1-2-5-2-3-	Derechos	0.00	0.00	0.00	Tasa: NA	CONAC
1-2-5-3-1-	Concesiones	0.00	0.00	0.00	Tasa: NA	CONAC
1-2-5-3-2-	Franquicias	0.00	0.00	0.00	Tasa: NA	CONAC
1-2-5-4-1--	Licencias	0.00	0.00	15,000.00	Tasa: 15%	LISR
1-2-5-4-2-	Licencias Industriales, Comerciales y Otras	0.00	0.00	0.00	Tasa: NA	CONAC
1-2-5-9--	Otros Activos Intangibles	0.00	0.00	0.00	Tasa: NA	CONAC
Activos Diferidos		0.00	0.00	0.00		
1-2-7-1--	Estudios, Formulación y Evaluación De Proyectos	0.00	0.00	0.00	Tasa: NA	CONAC
1-2-7-2-1--	Derechos sobre Bienes en Régimen Arrendamiento Financiero Nacional	0.00	0.00	0.00	Tasa: NA	CONAC
1-2-7-2-2--	Derechos Sobre Bienes En Régimen Arrendamiento Financiero Internacional	0.00	0.00	0.00	Tasa: NA	CONAC
1-2-7-3-1--	Intereses Anticipados por Arrendamiento Financiero a Largo Plazo	0.00	0.00	0.00	Tasa: NA	CONAC
Total		\$137,021,536.89	\$2,727,544.66	\$6,654,535.06		

Bajo protesta de decir verdad declaramos que los Estados Financieros y su notas son razonablemente correctos y son responsabilidad del emisor

 Autorizó:  **H. AYUNTAMIENTO TIXTLA 2021-2024**
 Presidente Municipal Constitucional
 Merydelia González Caballero

 Elaboró:  **H. AYUNTAMIENTO TIXTLA 2021-2024**
 Síndico Procurador
 Miriam Miranda García

 Revisó:  **H. AYUNTAMIENTO TIXTLA 2021-2024**
 Tesorera Municipal
 Jenny Morán López

 **H. AYUNTAMIENTO TIXTLA 2021-2024**
 Titular del Órgano de Control Interno
 Erik Edil Rodríguez Torres

 **H. AYUNTAMIENTO TIXTLA 2021-2024**
 PRESIDENCIA

 **H. AYUNTAMIENTO TIXTLA 2021-2024**
 TESORERÍA MUNICIPAL



Municipio de Tixtla de Guerrero, Guerrero

Notas a los Estados Financieros / Notas de Desglose

Notas al Estado de Situación Financiera

Activo

Bienes Muebles, Inmuebles e Intangibles

Estimaciones y Deterioros

del 01/Ene/2021 al 31/Dic/2021

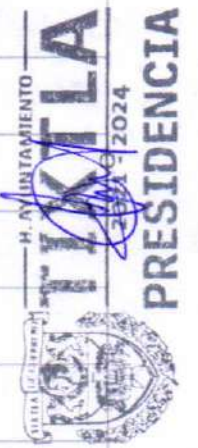

Estimaciones y Deterioros

Cuenta	Criterio para la determinación de las estimaciones	Observaciones
1-1-6-1-1 - (Estimación para Cuentas Incobrables por Cobrar a Corto Plazo) Naturaleza Acreedora	Prescripción o la notaria imposibilidad práctica de su cobro	No aplica
1-1-6-1-2 - (Estimación para Cuentas Incobrables por Deudores Diversos a Corto Plazo) Naturaleza Acreedora	Prescripción o la notaria imposibilidad práctica de su cobro	No aplica
1-1-6-1-3 - (Estimación para Cuentas Incobrables por Ingresos por Recuperar a Corto Plazo) Naturaleza Acreedora	Prescripción o la notaria imposibilidad práctica de su cobro	No aplica
1-1-6-1-4 - (Estimación para Cuentas Incobrables por Préstamos Otorgados a Corto Plazo) Naturaleza Acreedora	Prescripción o la notaria imposibilidad práctica de su cobro	No aplica
1-1-6-1-5 - (Otras Estimaciones para Cuentas Incobrables por Derechos a Recibir Efectivo o Equivalentes a Corto Plazo) Naturaleza Acreedora	Prescripción o la notaria imposibilidad práctica de su cobro	No aplica
1-1-6-2-1 - (Estimación por Deterioro u Obsolescencia de Mercancías para Venta) Naturaleza Acreedora	Prescripción o la notaria imposibilidad práctica de su cobro	No aplica
1-1-6-2-2 - (Estimación por Deterioro de Mercancías Terminadas) Naturaleza Acreedora	Prescripción o la notaria imposibilidad práctica de su cobro	No aplica
1-1-6-2-3 - (Estimación por Deterioro de Mercancías en Proceso de Elaboración) Naturaleza Acreedora	Prescripción o la notaria imposibilidad práctica de su cobro	No aplica
1-1-6-2-4 - (Estimación por Deterioro de Materias Primas, Materiales y Suministros para Producción) Naturaleza Acreedora	Prescripción o la notaria imposibilidad práctica de su cobro	No aplica
1-1-6-2-5 - (Estimación por Deterioro de Almacén de Materiales y Suministro de Consumo) Naturaleza Acreedora	Prescripción o la notaria imposibilidad práctica de su cobro	No aplica
1-1-6-2-6 - (Estimación por Deterioro de Inventarios de Bienes Muebles o Servicios) Naturaleza Acreedora	Prescripción o la notaria imposibilidad práctica de su cobro	No aplica
1-2-6-1-1 - (Depreciación Acumulada de Viviendas) Naturaleza Acreedora	Uso y tiempo conforme a las normas emitidas por el Consejo Nacional de Amortización Contable	No aplica
1-2-6-1-2 - (Depreciación Acumulada de Edificios no Residenciales) Naturaleza Acreedora	Uso y tiempo conforme a las normas emitidas por el Consejo Nacional de Amortización Contable	No aplica
1-2-6-1-3 - (Depreciación Acumulada de Otros Bienes Inmuebles) Naturaleza Acreedora	Uso y tiempo conforme a las normas emitidas por el Consejo Nacional de Amortización Contable	No aplica
1-2-6-2-1 - (Depreciación Acumulada de Infraestructura de Carreteras) Naturaleza Acreedora	Uso y tiempo conforme a las normas emitidas por el Consejo Nacional de Amortización Contable	No aplica
1-2-6-2-2 - (Depreciación Acumulada de Infraestructura Ferroviaria y Multi modal) Naturaleza Acreedora	Uso y tiempo conforme a las normas emitidas por el Consejo Nacional de Amortización Contable	No aplica
1-2-6-2-3 - (Depreciación Acumulada de Infraestructura Portuaria) Naturaleza Acreedora	Uso y tiempo conforme a las normas emitidas por el Consejo Nacional de Amortización Contable	No aplica
1-2-6-2-4 - (Depreciación Acumulada de Infraestructura Aeroportuaria) Naturaleza Acreedora	Uso y tiempo conforme a las normas emitidas por el Consejo Nacional de Amortización Contable	No aplica
1-2-6-2-5 - (Depreciación Acumulada de Infraestructura de Telecomunicaciones) Naturaleza Acreedora	Uso y tiempo conforme a las normas emitidas por el Consejo Nacional de Amortización Contable	No aplica





Municipio de Tixtla de Guerrero, Guerrero

Notas a los Estados Financieros / Notas de Desglose

Notas al Estado de Situación Financiera

Activo

Bienes Muebles, Inmuebles e Intangibles

Estimaciones y Deterioros

del 01/Ene/2021 al 31/Dic/2021

Estimaciones y Deterioros

Cuenta	Criterio para la determinación de las estimaciones	Observaciones
1-2-6-2-6- (Depreciación Acumulada de Infraestructura de Agua Potable, Saneamiento, Hidro - Agrícola y de Control de Inundaciones) Naturaleza Acreedora	Uso y tiempo conforme a las normas emitidas por el Consejo Nacional de Amortización Contable	No aplica
1-2-6-2-7- (Depreciación Acumulada de Infraestructura Eléctrica) Naturaleza Acreedora	Uso y tiempo conforme a las normas emitidas por el Consejo Nacional de Amortización Contable	No aplica
1-2-6-2-8- (Depreciación Acumulada de Infraestructura de Producción de Hidrocarburos) Naturaleza Acreedora	Uso y tiempo conforme a las normas emitidas por el Consejo Nacional de Amortización Contable	No aplica
1-2-6-2-9- (Depreciación Acumulada de Infraestructura de Refinación, Gas y Petroquímica) Naturaleza Acreedora	Uso y tiempo conforme a las normas emitidas por el Consejo Nacional de Amortización Contable	No aplica
1-2-6-3- - (Depreciación Acumulada de Muebles) Naturaleza Acreedora	Uso y tiempo conforme a las normas emitidas por el Consejo Nacional de Amortización Contable	No aplica
1-2-6-4- - - (Deterioro Acumulado de Activos Biológicos) Naturaleza Acreedora	Uso y tiempo conforme a las normas emitidas por el Consejo Nacional de Amortización Contable	No aplica
1-2-6-5- - - (Amortización Acumulada de Activos Intangibles) Naturaleza Acreedora	Uso y tiempo conforme a las normas emitidas por el Consejo Nacional de Amortización Contable	No aplica

Bajo protesta de decir verdad declaramos que los Estados Financieros y su notas son razonablemente correctos y son responsabilidad del emisor



Presidente Municipal Constitucional
Moisés Antonio González Cabañas

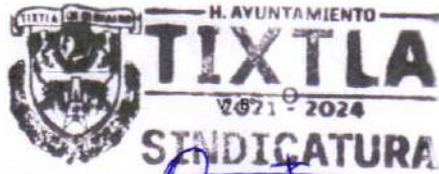

Sindico Procurador
Miguel Miranda García

Elaboró:

Tesorera Municipal
Jenny Moorez López



Tular del Órgano de Control Interno
Erika Edith Vazquez Torreblanca



Cuenta	Nombre de la Cuenta	Monto	Características
1-2-1-1-1--	Depósitos a Largo Plazo en Moneda Nacional	\$0.00	Recursos excedentes del ente público en moneda nacional, invertidos en títulos, valores y demás instrumentos financieros, cuya recuperación se efectuará en un plazo mayor a doce meses.
1-2-1-1-2--	Depósitos a Largo Plazo en Moneda Extranjera	\$0.00	Recursos excedentes del ente público en moneda extranjera, invertidos en títulos, valores y demás instrumentos financieros, cuya recuperación se efectuará en un plazo mayor a doce meses.
1-2-1-2-1--	Bonos a Largo Plazo	\$0.00	Recursos excedentes del ente público invertidos en bonos, valores representativos de deuda, obligaciones negociables, entre otros, en un plazo mayor a doce meses.
1-2-1-2-2--	Valores Representativos de Deuda a Largo Plazo	\$0.00	Recursos excedentes del ente público invertidos en bonos, valores representativos de deuda, obligaciones negociables, entre otros, en un plazo mayor a doce meses.
1-2-1-2-3--	Obligaciones Negociables a Largo Plazo	\$0.00	Recursos excedentes del ente público invertidos en bonos, valores representativos de deuda, obligaciones negociables, entre otros, en un plazo mayor a doce meses.
1-2-1-2-9--	Otros Valores Largo Plazo	\$0.00	Recursos excedentes del ente público invertidos en bonos, valores representativos de deuda, obligaciones negociables, entre otros, en un plazo mayor a doce meses.
1-2-1-3-1-	Fideicomisos, Mandatos y Contratos Análogos del Poder Ejecutivo	\$0.00	Recursos destinados a fideicomisos, mandatos y contratos análogos para el ejercicio de las funciones encomendadas.
1-2-1-3-2-	Fideicomisos, Mandatos y Contratos Análogos del Poder Legislativo	\$0.00	Recursos destinados a fideicomisos, mandatos y contratos análogos para el ejercicio de las funciones encomendadas.
1-2-1-3-3-	Fideicomisos, Mandatos y Contratos Análogos del Poder Judicial	\$0.00	Recursos destinados a fideicomisos, mandatos y contratos análogos para el ejercicio de las funciones encomendadas.
1-2-1-3-4-	Fideicomisos, Mandatos y Contratos Análogos Públicos no Empresariales y no Financieros	\$0.00	Recursos destinados a fideicomisos, mandatos y contratos análogos para el ejercicio de las funciones encomendadas.
1-2-1-3-5-	Fideicomisos, Mandatos y Contratos Análogos Públicos Empresariales y no Financieros	\$0.00	Recursos destinados a fideicomisos, mandatos y contratos análogos para el ejercicio de las funciones encomendadas.
1-2-1-3-6-	Fideicomisos, Mandatos y Contratos Análogos Públicos Financieros	\$0.00	Recursos destinados a fideicomisos, mandatos y contratos análogos para el ejercicio de las funciones encomendadas.
1-2-1-3-7-	Fideicomisos, Mandatos y Contratos Análogos de Entidades Federativas	\$0.00	Recursos destinados a fideicomisos, mandatos y contratos análogos para el ejercicio de las funciones encomendadas.
1-2-1-3-8-	Fideicomisos, Mandatos y Contratos Análogos de Municipios	\$0.00	Recursos destinados a fideicomisos, mandatos y contratos análogos para el ejercicio de las funciones encomendadas.
1-2-1-3-9-	Otros Fideicomisos, Mandatos y Contratos Análogos	\$0.00	Recursos destinados a fideicomisos, mandatos y contratos análogos para el ejercicio de las funciones encomendadas.
1-2-1-4-1--	Participaciones y Aportaciones de Capital a Largo Plazo en el Sector Público	\$0.00	Participaciones y aportaciones de capital directo o mediante la adquisición de acciones u otros valores representativos de capital en los sectores público, privado y externo.
1-2-1-4-2--	Participaciones y Aportaciones de Capital a Largo Plazo en el Sector Privado	\$0.00	Participaciones y aportaciones de capital directo o mediante la adquisición de acciones u otros valores representativos de capital en los sectores público, privado y externo.
1-2-1-4-3--	Participaciones y Aportaciones de Capital a Largo Plazo en el Sector Externo	\$0.00	Participaciones y aportaciones de capital directo o mediante la adquisición de acciones u otros valores representativos de capital en los sectores público, privado y externo.

Cuenta	Nombre de la Cuenta	Monto	Características
1-2-2-1-1-	Documentos por Cobrar a Largo Plazo por Venta de Bienes y Prestaciones de Servicios	\$0.00	Derechos de cobro respaldados en documentos mercantiles negociables, a favor del ente público, cuyo origen es distinto de los ingresos por contribuciones, productos y aprovechamientos, que serán exigibles en un plazo mayor a doce meses.
1-2-2-1-2-	Documentos por Cobrar a Largo Plazo por Venta de Bienes Inmuebles, Muebles e Intangibles	\$0.00	Derechos de cobro respaldados en documentos mercantiles negociables, a favor del ente público, cuyo origen es distinto de los ingresos por contribuciones, productos y aprovechamientos, que serán exigibles en un plazo mayor a doce meses.
1-2-2-1-3-	Cuentas por Cobrar a Largo Plazo por Contrato de Cobertura Cambiaria	\$0.00	Derechos de cobro respaldados en documentos mercantiles negociables, a favor del ente público, cuyo origen es distinto de los ingresos por contribuciones, productos y aprovechamientos, que serán exigibles en un plazo mayor a doce meses.
1-2-2-1-4-	Cuentas por Cobrar a Largo Plazo de Entidades Paraestatales por Deuda Pública Re-Estructurada	\$0.00	Derechos de cobro respaldados en documentos mercantiles negociables, a favor del ente público, cuyo origen es distinto de los ingresos por contribuciones, productos y aprovechamientos, que serán exigibles en un plazo mayor a doce meses.
1-2-2-1-5-	Cuentas por Cobrar a Largo Plazo a la Federación	\$0.00	Derechos de cobro respaldados en documentos mercantiles negociables, a favor del ente público, cuyo origen es distinto de los ingresos por contribuciones, productos y aprovechamientos, que serán exigibles en un plazo mayor a doce meses.
1-2-2-1-6-	Cuentas por Cobrar a Largo Plazo a Entidades Federativas y Municipios	\$0.00	Derechos de cobro respaldados en documentos mercantiles negociables, a favor del ente público, cuyo origen es distinto de los ingresos por contribuciones, productos y aprovechamientos, que serán exigibles en un plazo mayor a doce meses.
1-2-2-1-7-	Cuentas por Cobrar a Largo Plazo por Recursos Monetarios Federales Sustraidos o Extraviados	\$0.00	Derechos de cobro respaldados en documentos mercantiles negociables, a favor del ente público, cuyo origen es distinto de los ingresos por contribuciones, productos y aprovechamientos, que serán exigibles en un plazo mayor a doce meses.
1-2-2-1-8-	Cuentas por Cobrar a Largo Plazo Derivadas de la Re-Estructuración de la Deuda Pública	\$0.00	Derechos de cobro respaldados en documentos mercantiles negociables, a favor del ente público, cuyo origen es distinto de los ingresos por contribuciones, productos y aprovechamientos, que serán exigibles en un plazo mayor a doce meses.
1-2-2-1-9-	Otros Documentos por Cobrar a Largo Plazo	\$0.00	Derechos de cobro respaldados en documentos mercantiles negociables, a favor del ente público, cuyo origen es distinto de los ingresos por contribuciones, productos y aprovechamientos, que serán exigibles en un plazo mayor a doce meses.
1-2-2-2-1-	Deudores Diversas por Cobrar a Largo Plazo	\$0.00	Derechos de cobro a favor del ente público por responsabilidades y gastos por comprobar, entre otros, que serán exigibles en un plazo mayor a doce meses.
1-2-2-2-2-	Deudores Fiscales por Cobrar en Parcialidades	\$0.00	Derechos de cobro a favor del ente público por responsabilidades y gastos por comprobar, entre otros, que serán exigibles en un plazo mayor a doce meses.
1-2-2-2-3-	Deudores por Cobrar con Resolución Judicial Fiscal Definitiva	\$0.00	Derechos de cobro a favor del ente público por responsabilidades y gastos por comprobar, entre otros, que serán exigibles en un plazo mayor a doce meses.
1-2-2-2-4-	Deudores Morosos por Cobrar por Incumplimientos Fiscales	\$0.00	Derechos de cobro a favor del ente público por responsabilidades y gastos por comprobar, entre otros, que serán exigibles en un plazo mayor a doce meses.
1-2-2-2-5-	Deudores por Fondos Rotatorios	\$0.00	Derechos de cobro a favor del ente público por responsabilidades y gastos por comprobar, entre otros, que serán exigibles en un plazo mayor a doce meses.



Municipio de Tixtla de Guerrero, Guerrero
 Notas a los Estados Financieros / Notas de Desglose
 Notas al Estado de Situación Financiera
 del 01/Ene/2021 al 31/Dic/2021
 Activo
 Otros Activos

Formato IC-15



Cuenta	Nombre de la Cuenta	Monto	Características
1-2-2-2-6-	Deudores por Ministración de Fondos	\$0.00	Derechos de cobro a favor del ente público por responsabilidades y gastos por comprobar, entre otros, que serán exigibles en un plazo mayor a doce meses.
1-2-2-3-1-	Impuestos por Cobrar a Largo Plazo	\$0.00	Monto a favor por los adeudos que tienen las personas físicas y morales derivados de los Ingresos por las contribuciones, productos y aprovechamientos que percibe el Estado, que serán exigibles en un plazo mayor a doce meses.
1-2-2-3-2-	Cuotas y Aportaciones de Seguridad Social a Largo Plazo	\$0.00	Monto a favor por los adeudos que tienen las personas físicas y morales derivados de los Ingresos por las contribuciones, productos y aprovechamientos que percibe el Estado, que serán exigibles en un plazo mayor a doce meses.
1-2-2-3-3-	Contribuciones de Mejoras por Cobrar a Largo Plazo	\$0.00	Monto a favor por los adeudos que tienen las personas físicas y morales derivados de los Ingresos por las contribuciones, productos y aprovechamientos que percibe el Estado, que serán exigibles en un plazo mayor a doce meses.
1-2-2-3-4-	Derechos por Cobrar a Largo Plazo	\$0.00	Monto a favor por los adeudos que tienen las personas físicas y morales derivados de los Ingresos por las contribuciones, productos y aprovechamientos que percibe el Estado, que serán exigibles en un plazo mayor a doce meses.
1-2-2-3-5-	Productos por Cobrar a Largo Plazo	\$0.00	Monto a favor por los adeudos que tienen las personas físicas y morales derivados de los Ingresos por las contribuciones, productos y aprovechamientos que percibe el Estado, que serán exigibles en un plazo mayor a doce meses.
1-2-2-3-6-	Aprovechamientos por Cobrar a Largo Plazo	\$0.00	Monto a favor por los adeudos que tienen las personas físicas y morales derivados de los Ingresos por las contribuciones, productos y aprovechamientos que percibe el Estado, que serán exigibles en un plazo mayor a doce meses.
1-2-2-3-9-1-	Otras Ingresos a Largo Plazo	\$0.00	Monto a favor por los adeudos que tienen las personas físicas y morales derivados de los Ingresos por las contribuciones, productos y aprovechamientos que percibe el Estado, que serán exigibles en un plazo mayor a doce meses.
1-2-2-4-1--	Préstamos Otorgados a Largo Plazo al Sector Público	\$0.00	Monto de los préstamos otorgados al Sector Público, Privado y Externo, con el cobro de interés, siendo exigibles en un plazo mayor a doce meses.
1-2-2-4-2--	Préstamos Otorgados a Largo Plazo al Sector Privado	\$0.00	Monto de los préstamos otorgados al Sector Público, Privado y Externo, con el cobro de interés, siendo exigibles en un plazo mayor a doce meses.
1-2-2-4-3--	Préstamos Otorgados a Largo Plazo al Sector Externo	\$0.00	Monto de los préstamos otorgados al Sector Público, Privado y Externo, con el cobro de interés, siendo exigibles en un plazo mayor a doce meses.
1-2-2-5-1-	Anticipos de Participaciones Federales	\$561.44	Representa las cantidades que el Municipio reciba de forma provisional por parte del Estado por concepto de Participaciones futuras.
1-2-2-5-2-	Anticipos de Participaciones Estatales	\$0.00	Representa las cantidades que el Municipio reciba de forma provisional por parte del Estado por concepto de Participaciones futuras.





Municipio de Tixtla de Guerrero, Guerrero
 Notas a los Estados Financieros / Notas de Desglose
 Notas al Estado de Situación Financiera
 del 01/Ene/2021 al 31/Dic/2021
 Activo
 Otros Activos

Formato IC-15



Cuenta	Nombre de la Cuenta	Monto	Características
1-2-7-1- --	Estudios, Formulación y Evaluación De Proyectos	\$0.00	Monto los estudios, formulación y evaluación de proyectos productivos no incluidos en las cuentas anteriores.
1-2-7-2-1- --	Derechos sobre Bienes en Régimen Arrendamiento Financiero Nacional	\$0.00	Bienes o activos en arrendamiento financiero, con derechos a favor del ente público, cuyo beneficio se recibirá en un período mayor a doce meses; dentro del Territorio Nacional.
1-2-7-2-2- --	Derechos Sobre Bienes En Régimen Arrendamiento Financiero Internacional	\$0.00	Bienes o activos en arrendamiento financiero, con derechos a favor del ente público, cuyo beneficio se recibirá en un período mayor a doce meses; fuera del Territorio Nacional.
1-2-7-3-1- --	Intereses Anticipados por Arrendamiento Financiero a Largo Plazo	\$0.00	Obligaciones por intereses pagados por adelantado que se reconocerán en un plazo mayor o igual a doce meses.
1-2-7-3-2-	Contribuciones Estatales por Anticipado (Incluye Adicionales)	\$0.00	Anticipos de contribuciones entregados previo a la recepción parcial o total de los servicios, que serán exigibles en un plazo mayor o igual a doce meses.
1-2-7-3-3-	Seguridad Social Pagada por Anticipado	\$0.00	Anticipos de cuotas entregados previo a la recepción parcial o total de los servicios, que serán exigibles en un plazo mayor o igual a doce meses.
1-2-7-3-4-	Cuotas Sindicales Pagadas por Anticipado	\$0.00	Anticipos de cuotas entregados previo a la recepción parcial o total de los servicios, que serán exigibles en un plazo mayor o igual a doce meses.
1-2-7-4-1- --	Anticipo a Proveedores por Adquisición de Bienes y Prestación de Servicios Largo Plazo	\$0.00	Anticipos entregados previo a la recepción parcial o total de bienes o prestación de servicios, que serán exigibles en un plazo mayor a doce meses.
1-2-7-4-2- --	Anticipo a Proveedores por Adquisición de Bienes Inmuebles y Muebles a Largo Plazo	\$0.00	Anticipos entregados previo a la recepción parcial o total de bienes o prestación de servicios, que serán exigibles en un plazo mayor a doce meses.
1-2-7-4-3- --	Anticipo a Proveedores por Adquisición de Bienes Intangibles a Largo Plazo	\$0.00	Anticipos entregados previo a la recepción parcial o total de bienes o prestación de servicios, que serán exigibles en un plazo mayor a doce meses.
1-2-7-4-4- --	Anticipo a Contratistas por Obras Públicas en Bienes de Dominio Público a Largo Plazo	\$0.00	Anticipos entregados previo a la recepción parcial o total de bienes o prestación de servicios, que serán exigibles en un plazo mayor a doce meses.
1-2-7-4-5- --	Anticipo a Contratistas por Obras Públicas en Bienes Propios a Largo Plazo	\$0.00	Anticipos entregados previo a la recepción parcial o total de bienes o prestación de servicios, que serán exigibles en un plazo mayor a doce meses.
1-2-7-4-6-	Otros Derechos a Recibir Bienes o Servicios Largo Plazo	\$0.00	Anticipos entregados previo a la recepción parcial o total de bienes o prestación de servicios, que serán exigibles en un plazo mayor a doce meses.
1-2-7-5-	Beneficios al Retiro de Empleados Pagados por Adelantado	\$0.00	Monto que representa planes o acuerdos formales celebrados entre la entidad y sus empleados, para el pago de pensiones o jubilaciones anticipadas
1-2-7-9-1-1-	Impuesto sobre la Renta	\$1,983.69	Bienes y derechos; a favor del ente público, cuyo beneficio se recibirá, en un período mayor a doce meses.
1-2-7-9-1-2-	Impuesto al Valor Agregado	\$0.00	Bienes y derechos; a favor del ente público, cuyo beneficio se recibirá, en un período mayor a doce meses.

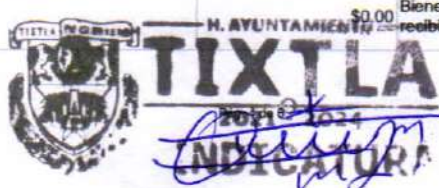
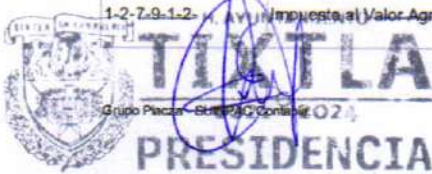



Municipio de Tixtla de Guerrero, Guerrero
 Notas a los Estados Financieros / Notas de Desglose
 Notas al Estado de Situación Financiera
 del 01/Ene/2021 al 31/Dic/2021
 Activo
 Otros Activos

Formato IC-15



H. AYUNTAMIENTO
TIXTLA
 2021 - 2024
 TESORERÍA MUNICIPAL

Cuenta	Nombre de la Cuenta	Monto	Características
1-2-7-9-1-3-	Subsidio al Empleo	\$27,645.36	Bienes y derechos; a favor del ente público, cuyo beneficio se recibirá, en un periodo mayor a doce meses.
1-2-7-9-1-4-	Impuesto sobre Nómina	\$0.00	Bienes y derechos; a favor del ente público, cuyo beneficio se recibirá, en un periodo mayor a doce meses.
1-2-7-9-1-5-	Impuesto sobre Hospedaje	\$0.00	Bienes y derechos; a favor del ente público, cuyo beneficio se recibirá, en un periodo mayor a doce meses.
1-2-8-1-1--	(Estimación para Perdidas de Cuentas Incobrables de Documentos por Cobrar a Largo Plazo por Venta de Bienes y Prestación de Servicios) Naturaleza Acreedora	\$0.00	Monto de la estimación que se establece anualmente por contingencia, con el fin de prever las pérdidas derivadas de la incobrabilidad de los derechos a recibir que correspondan.
1-2-8-1-2-	(Estimación para Perdidas de Cuentas Incobrables de Documentos por Cobrar a Largo Plazo por Venta de Bienes Inmuebles e Intangibles) Naturaleza Acreedora	\$0.00	Monto de la estimación que se establece anualmente por contingencia, con el fin de prever las pérdidas derivadas de la incobrabilidad de los derechos a recibir que correspondan.
1-2-8-1-3-	(Estimación para Perdidas de Cuentas Incobrables de Otros Documentos) Naturaleza Acreedora	\$0.00	Monto de la estimación que se establece anualmente por contingencia, con el fin de prever las pérdidas derivadas de la incobrabilidad de los derechos a recibir que correspondan.
1-2-8-2-	(Estimación para Cuentas Incobrables de Deudores por Cobrar a Largo Plazo) Naturaleza Acreedora	\$0.00	Monto de la estimación que se establece anualmente por contingencia, con el fin de prever las pérdidas derivadas de la incobrabilidad de los derechos a recibir que correspondan.
1-2-8-3-1-	(Estimación por Perdidas de Cuentas Incobrables de Contribuyentes Garantizadas a Largo Plazo) Naturaleza Acreedora	\$0.00	Monto de la estimación que se establece anualmente por contingencia, con el fin de prever las pérdidas derivadas de la incobrabilidad de los derechos a recibir que correspondan.
1-2-8-3-2-	(Estimación por Perdidas de Cuentas Incobrables de Deudores Fiscales en Parcialidades a Largo Plazo) Naturaleza Acreedora	\$0.00	Monto de la estimación que se establece anualmente por contingencia, con el fin de prever las pérdidas derivadas de la incobrabilidad de los derechos a recibir que correspondan.
1-2-8-3-3-	(Estimación por Perdidas de Cuentas Incobrables de Deudores con Resolución Judicial Fiscal Definitiva a Largo Plazo) Naturaleza Acreedora	\$0.00	Monto de la estimación que se establece anualmente por contingencia, con el fin de prever las pérdidas derivadas de la incobrabilidad de los derechos a recibir que correspondan.
1-2-8-4-1-	(Estimación por Perdidas de Cuentas Incobrables de Préstamos Otorgados a Largo Plazo al Sector Publico) Naturaleza Acreedora	\$0.00	Monto de la estimación que se establece anualmente por contingencia, con el fin de prever las pérdidas derivadas de la incobrabilidad de los derechos a recibir que correspondan.
1-2-8-4-2-	(Estimación por Perdidas de Cuentas Incobrables de Préstamos Otorgados a Largo Plazo al Sector Privado) Naturaleza Acreedora	\$0.00	Monto de la estimación que se establece anualmente por contingencia, con el fin de prever las pérdidas derivadas de la incobrabilidad de los derechos a recibir que correspondan.
1-2-8-4-3-	(Estimación por Perdidas de Cuentas Incobrables de Préstamos Otorgados a Largo Plazo al Sector Externo) Naturaleza Acreedora	\$0.00	Monto de la estimación que se establece anualmente por contingencia, con el fin de prever las pérdidas derivadas de la incobrabilidad de los derechos a recibir que correspondan.
1-2-8-9-1--	(Deterioro Inversiones Financieras) Naturaleza Acreedora	\$0.00	Deterioro anual que dan a conocer las pérdidas derivadas de la disminución de cantidad o calidad de las Inversiones Financieras.
1-2-9-1---	Bienes en Concesión	\$0.00	Representa los bienes propiedad del ente público, otorgados en concesión.



H. AYUNTAMIENTO
TIXTLA
 2021 - 2024
 PRESIDENCIA



H. AYUNTAMIENTO
TIXTLA
 2021 - 2024
 SINDICATURA

TIXTLA
 2021 - 2024
 CONTROL INTERNO



Municipio de Tixtla de Guerrero, Guerrero
 Notas a los Estados Financieros / Notas de Desglose
 Notas al Estado de Situación Financiera
 del 01/Ene/2021 al 31/Dic/2021
 Activo
 Otros Activos

Cuenta	Nombre de la Cuenta	Monto	Características
1-2-9-2- - -	Bienes en Arrendamiento Financiero	\$0.00	Bienes en arrendamiento financiero en virtud del cual se tiene el uso o goce temporal con opción a compra
1-2-9-3- - -	Bienes en Comodato	\$0.00	Representa el monto de los bienes propiedad del ente público otorgados en comodato.
1-2-9-4- - -	Bienes para Fomento y Desarrollo	\$0.00	Monto de los bienes de todo tipo, que se utilizace en el trabajo como para su fomento y exhibición.
Total		\$30,190.49	

Bajo protesta de decir verdad declaramos que los Estados Financieros y su notas son razonablemente correctos y son responsabilidad del emisor





Presidente Municipal Constitucional
 Moisés Antonio González Cabezas

Síndico Procurador
 Miriam Miriam García

Tesorera Municipal
 Jenny Hanray López

Elabóro:
 Efraim Edmundo Rodríguez Torreblanca

TIXTLA
 TESORERÍA MUNICIPAL



Municipio de Tixtla de Guerrero, Guerrero
 Notas a los Estados Financieros / Notas de Desglose
 Notas al Estado de Situación Financiera
 del 01/Ene/2021 al 31/Dic/2021
 Pasivo

Fondos y Bienes de Terceros en Administración y/o en Garantía

Cuenta	Nombre de la Cuenta	Monto	Naturaleza	Características	Clasificación	
					Corto Plazo	Largo Plazo
2-1-6- - -	Fondos y Bienes de Terceros en Garantía y/o Administración a Corto Plazo	\$0.00	No aplica	No Aplica	X	
2-1-6-1- - -	Fondos en Garantía a Corto Plazo	\$0.00	No aplica	No Aplica	X	
2-1-6-2- - -	Fondos en Administración a Corto Plazo	\$0.00	No aplica	No Aplica	X	
2-1-6-3- - -	Fondos Contingentes a Corto Plazo	\$0.00	No aplica	No Aplica	X	
2-1-6-4- - -	Fondos de Fideicomisos, Mandatos y Contratos Análogos a Corto Plazo	\$0.00	No aplica	No Aplica	X	
2-1-6-5- - -	Otros Fondos de Terceros en Garantía y/o Administración a Corto Plazo	\$0.00	No aplica	No Aplica	X	
2-1-6-6- - -	Valores y Bienes en Garantía a Corto Plazo	\$0.00	No aplica	No Aplica	X	
2-1-6-6-1- - -	Valores en Garantía a Corto Plazo	\$0.00	No aplica	No Aplica	X	
2-1-6-6-2- - -	Bienes en Garantía (Excluye Depósitos de Fondos) a Corto Plazo	\$0.00	No aplica	No Aplica	X	
2-2-5- - - -	Fondos y Bienes de Terceros en Garantía y/o Administración a Largo Plazo	\$0.00	No aplica	No Aplica		X
2-2-5-1- - -	Fondos en Garantía a Largo Plazo	\$0.00	No aplica	No Aplica		X
2-2-5-2- - -	Fondos en Administración a Largo Plazo	\$0.00	No aplica	No Aplica		X
2-2-5-3- - -	Fondos Contingentes a Largo Plazo	\$0.00	No aplica	No Aplica		X
2-2-5-4- - -	Fondos de Fideicomisos, Mandatos y Contratos Análogo a Largo Plazo	\$0.00	No aplica	No Aplica		X
2-2-5-5- - -	Otros Fondos de Terceros en Garantía y/o Administración a Largo Plazo	\$0.00	No aplica	No Aplica		X
2-2-5-6- - -	Valores y Bienes en Garantía a Largo Plazo	\$0.00	No aplica	No Aplica		X
2-2-5-6-1- - -	Valores en Garantía a Largo Plazo	\$0.00	No aplica	No Aplica		X
2-2-5-6-2- - -	Bienes en Garantía (Excluye Depósitos de Fondos) a Largo Plazo	\$0.00	No aplica	No Aplica		X
Total		\$0.00				

Bajo protesta de decir verdad declaramos que los Estados Financieros y su notas son razonablemente correctos y son responsabilidad del emisor

H. AYUNTAMIENTO
TIXTLA
 2021-2024
 PRESIDENCIA
 Presidente Municipal Constitucional
 Moisés Antonio González Cabezas

H. AYUNTAMIENTO
TIXTLA
 2021-2024
 V. B.
 Síndico Procurador
 Miriam Miranda García

Elaboró:
 Tesorera Municipal
 Jenny Monroy López
 H. AYUNTAMIENTO
TIXTLA
 2021-2024
 TESORERÍA MUNICIPAL

H. AYUNTAMIENTO
TIXTLA
 2021-2024
 TITULAR DEL GRUPO DE
 CONTROL INTERNO



Municipio de Tixtla de Guerrero, Guerrero
 Notas a los Estados Financieros / Notas de Desglose
 Notas al Estado de Situación Financiera
 del 01/Ene/2021 al 31/Dic/2021
 Pasivos

Pasivos diferidos y otros

Cuenta	Nombre de la Cuenta	Tipo	Monto	Naturaleza	Características
2-1-1-8--	Devoluciones de la Ley de Ingresos por Pagar a Corto Plazo	Pasivo	\$0.00	No Aplica	No Aplica
2-1-1-9-1--	Fondos Rotatorios por Comprobar a Corto Plazo	Pasivo	\$0.00	No Aplica	No Aplica
2-1-1-9-2--	Ministraciones de Fondos por Comprobar a Corto Plazo	Pasivo	\$0.00	No Aplica	No Aplica
2-1-1-9-3--	Anticipos de Participaciones Federales por Pagar a Corto Plazo	Pasivo	\$0.00	No Aplica	No Aplica
2-1-1-9-4--	Anticipos de Participaciones Estatales por Pagar a Corto Plazo	Pasivo	\$0.00	No Aplica	No Aplica
2-1-1-9-5--	Prestamos Recibidos a Corto Plazo (Prestamos Internos)	Pasivo	\$787,743.62	Municipal	Préstamo de Recursos Propios
2-1-1-9-6--	Participaciones y Aportaciones de Capital por Pagar a Corto Plazo	Pasivo	\$0.00	No Aplica	No Aplica
2-1-1-9-7--	Intereses sobre Arrendamiento Financiero por Pagar a Corto Plazo	Pasivo	\$0.00	No Aplica	No Aplica
2-1-1-9-8--	Acreedores Diversos	Pasivo	\$346.84	Particulares	Deudas adquiridas con terceros diferentes a Proveedores y/o Contratistas
2-1-1-9-9--	Otras Cuentas por Pagar a Corto Plazo	Pasivo	\$601,335.91	Municipal	Deudas adquiridas diferentes a las anteriores.
2-1-2-1-1--	Documentos por Adquisición de Bienes y Contratación de Servicios por Pagar a Corto Plazo	Pasivo	\$309,181.37	Municipal	Representa los adeudos con proveedores derivados de operaciones del ente público.
2-1-2-1-2--	Documentos por Adquisición de Bienes Inmuebles, Muebles e Intangibles por Pagar a Corto Plazo	Pasivo	\$0.00	No Aplica	No Aplica
2-1-2-1-3--	Otros Documentos Comerciales por Pagar a Corto Plazo	Pasivo	\$0.00	No Aplica	No Aplica
2-1-2-2--	Documentos con Contratistas por Obras Públicas por Pagar a Corto Plazo	Pasivo	\$0.00	No Aplica	No Aplica
2-1-2-2-1--	Documentos con Contratistas por Obras Publicas en Bienes de Dominio Público por Pagar a Corto Plazo	Pasivo	\$0.00	No Aplica	No Aplica
2-1-2-2-2--	Documentos con Contratistas por Obras Publica en Bienes Propios por Pagar a Corto Plazo	Pasivo	\$0.00	No Aplica	No Aplica
2-1-2-9--	Otros Documentos por Pagar a Corto Plazo	Pasivo	\$0.00	No Aplica	No Aplica
2-1-5--	Pasivos diferidos a Corto Plazo	Pasivo	\$8,163.69	Municipal	Ingresos cobrados por anticipado por servicios municipales prestados
2-1-9-1--	Ingresos por Clasificar	Pasivo	\$1,462.37	No Aplica	Depositos No Identificados por la Entidad
2-1-9-2-1--	Ingresos Coordinados Derivados de la Colaboración Fiscal	Pasivo	\$0.00	No Aplica	No Aplica
2-1-9-2-2--	Anticipo de Participaciones	Pasivo	\$0.00	No Aplica	No Aplica
2-1-9-9--	Otros Pasivos Circulantes	Pasivo	\$0.00	No Aplica	No Aplica
Total			\$1,708,233.80		

Bajo protesta de decir verdad declaramos que los Estados Financieros y su notas son razonablemente correctos y son responsabilidad del emisor

H. AYUNTAMIENTO TIXTLA 2021-2024
SINDICATURA
 Autorizó:
 Presidente Municipal Constitucional
 Moisés Antonio González Cabañas

H. AYUNTAMIENTO TIXTLA 2021-2024
SINDICATURA
 Elaboró:
 Síndico Procurador
 Miriam Miranda García

H. AYUNTAMIENTO TIXTLA 2021-2024
TITULAR DEL ÓRGANO DE CONTROL INTERNO
 Revisó:
 Tesorera Municipal
 Jenny Montoya Lopez

H. AYUNTAMIENTO TIXTLA 2021-2024
TESORERÍA MUNICIPAL



Municipio de Tixtla de Guerrero, Guerrero
 Notas a los Estados Financieros / Notas de Desglose
 Notas al Estado de Actividades
 del 01/Ene/2021 al 31/Dic/2021
 Ingresos de Gestión

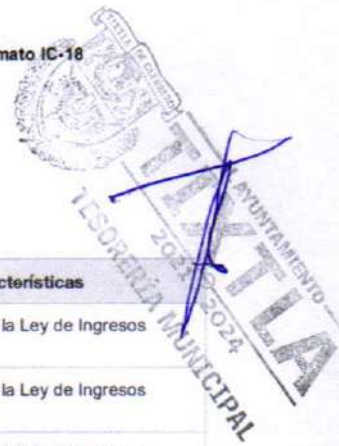

Cuenta	Nombre de la Cuenta	Monto	Naturaleza (FF)	Características
4-1-1-1-	Impuestos sobre los Ingresos	\$0.00	Municipal	Recaudación según la Ley de Ingresos Municipal
4-1-1-2-	Impuestos sobre el Patrimonio	\$5,283,417.79	Municipal	Recaudación según la Ley de Ingresos Municipal
4-1-1-3-	Impuestos sobre la Producción, el Consumo y las Transacciones	\$1,138,167.77	Municipal	Recaudación según la Ley de Ingresos Municipal
4-1-1-4-	Impuestos al Comercio Exterior	\$0.00	Municipal	Recaudación según la Ley de Ingresos Municipal
4-1-1-5-	Impuestos sobre Nóminas y Asimilables	\$0.00	Municipal	Recaudación según la Ley de Ingresos Municipal
4-1-1-6-	Impuestos Ecológicos	\$0.00	Municipal	Recaudación según la Ley de Ingresos Municipal
4-1-1-7-	Accesorios de Impuestos	\$503,914.47	Municipal	Recaudación según la Ley de Ingresos Municipal
4-1-1-8-	Impuestos no Comprendidos en las Fracciones de la Ley de Ingresos Causadas en Ejercicios Fiscales Anteriores Pendientes de Liquidación o Pago	\$0.00	Municipal	Recaudación según la Ley de Ingresos Municipal
4-1-1-9-	Otros Impuestos	\$1,574,250.52	Municipal	Recaudación según la Ley de Ingresos Municipal
4-1-2-1-	Aportaciones para Fondos de Vivienda	\$0.00	Municipal	Recaudación según la Ley de Ingresos Municipal
4-1-2-2-	Cuotas para el Seguro Social	\$0.00	Municipal	Recaudación según la Ley de Ingresos Municipal
4-1-2-3-	Cuotas de Ahorro para el Retiro	\$0.00	Municipal	Recaudación según la Ley de Ingresos Municipal
4-1-2-4-	Accesorios de Cuotas y Aportaciones de Seguridad Social	\$0.00	Municipal	Recaudación según la Ley de Ingresos Municipal
4-1-2-9-	Otras Cuotas y Aportaciones para la Seguridad Social	\$0.00	Municipal	Recaudación según la Ley de Ingresos Municipal
4-1-3-1-	Contribuciones de Mejoras por Obra Pública	\$0.00	Municipal	Recaudación según la Ley de Ingresos Municipal
4-1-4-1-	Derechos por el Uso, Goce, Aprovechamiento o Explotación de Bienes de Dominio Público	\$458,368.23	Municipal	Recaudación según la Ley de Ingresos Municipal
4-1-4-2-	Derechos a los Hidrocarburos	\$0.00	Municipal	Recaudación según la Ley de Ingresos Municipal
4-1-4-3-	Derechos por Prestación de Servicios	\$9,727,239.25	Municipal	Recaudación según la Ley de Ingresos Municipal
4-1-4-4-	Accesorios de Derechos	\$276,197.93	Municipal	Recaudación según la Ley de Ingresos Municipal
4-1-4-6-	Derechos no Comprendidos en las Fracciones de la Ley de Ingresos Causadas en Ejercicios Fiscales Anteriores Pendientes de Liquidación o Pago	\$0.00	Municipal	Recaudación según la Ley de Ingresos Municipal
4-1-4-9-	Otros Derechos	\$2,066,806.65	Municipal	Recaudación según la Ley de Ingresos Municipal
4-1-5-1-	Productos Derivados del Uso y Aprovechamiento de Bienes no Sujetos a Régimen de Dominio Público	\$979,804.26	Municipal	Recaudación según la Ley de Ingresos Municipal
4-1-5-2-	Enajenación de Bienes Muebles no Sujetos a ser Inventariados	\$0.00	Municipal	Recaudación según la Ley de Ingresos Municipal
4-1-5-3-	Accesorios de Productos	\$0.00	Municipal	Recaudación según la Ley de Ingresos Municipal



TIXTLA
 H. AYUNTAMIENTO
 2021 - 2024
 PRESIDENCIA



TIXTLA
 H. AYUNTAMIENTO
 2021 - 2024
 SINDICATURA



TIXTLA
 H. AYUNTAMIENTO
 2021 - 2024
 TITULAR DEL ORGANISMO DE CONTROL INTERNO



Municipio de Tixtla de Guerrero, Guerrero
 Notas a los Estados Financieros / Notas de Desglose
 Notas al Estado de Actividades
 del 01/Ene/2021 al 31/Dic/2021
 Ingresos de Gestión

Cuenta	Nombre de la Cuenta	Monto	Naturaleza (FF)	Características
4-1-5-9-	Otros Productos que Generan Ingresos Corrientes	\$0.00	Municipal	Recaudación según la Ley de Ingresos Municipal
4-1-6-2-	Multas	\$474,658.39	Municipal	Recaudación según la Ley de Ingresos Municipal
4-1-6-3-	Indemnizaciones	\$0.00	Municipal	Recaudación según la Ley de Ingresos Municipal
4-1-6-4-	Reintegros	\$0.00	Municipal	Recaudación según la Ley de Ingresos Municipal
4-1-6-5-	Aprovechamientos Provenientes de Obra Pública	\$0.00	Municipal	Recaudación según la Ley de Ingresos Municipal
4-1-6-6-	Aprovechamientos por Participaciones Derivadas de la Aplicación de Leyes	\$0.00	Municipal	Recaudación según la Ley de Ingresos Municipal
4-1-6-7-	Aprovechamientos por Aportaciones y Cooperaciones	\$0.00	Municipal	Recaudación según la Ley de Ingresos Municipal
4-1-6-8-	Accesorios de Aprovechamientos	\$0.00	Municipal	Recaudación según la Ley de Ingresos Municipal
4-1-6-9-	Otros Aprovechamientos	\$207,227.50	Municipal	Recaudación según la Ley de Ingresos Municipal
4-1-7-1-	Ingresos por Venta de Mercancías	\$0.00	Municipal	Recaudación según la Ley de Ingresos Municipal
4-1-7-2-	Ingresos por Venta de Bienes y Servicios Producidos en Establecimientos del Gobierno	\$0.00	Municipal	Recaudación según la Ley de Ingresos Municipal
4-1-7-3-	Ingresos por Venta de Bienes y Servicios de Organismo Descentralizados	\$0.00	Municipal	Recaudación según la Ley de Ingresos Municipal
4-1-7-4-	Ingresos de Operación de Entidades Paraestatales Empresariales no Financieras	\$8,578.08	Municipal	Recaudación según la Ley de Ingresos Municipal
4-1-9-1-	Impuestos no Comprendidos en las Fracciones de la Ley de Ingresos Causados en Ejercicios Fiscales Anteriores Pendientes de Liquidación o Pago	\$0.00	Municipal	Recaudación según la Ley de Ingresos Municipal
4-1-9-2-	Contribuciones de Mejoras, Derechos, Productos y Aprovechamientos no Comprendidos en las Fracciones de la Ley de Ingresos Causados en Ejercicios Fiscales Anteriores Pendientes de Liquidación o Pago	\$0.00	Municipal	Recaudación según la Ley de Ingresos Municipal
Total		\$22,698,630.84		

Bajo protesta de decir verdad declaramos que los Estados Financieros y su notas son razonablemente correctos y son responsabilidad del emisor



H. AYUNTAMIENTO
TIXTLA
2021 - 2024
PRESIDENCIA

Presidente Municipal Constitucional
Moisés Antonio González Cabañas



H. AYUNTAMIENTO
TIXTLA
2021 - 2024
SINDICATURA

Síndico Delegado
Miriam Miranda García

Elaboró:



Tesorero Municipal
Jenny Hervey López



TIXTLA
2021 - 2024
TESORERÍA MUNICIPAL

Revisó:



Titular del Órgano de Control Interno
Enke Eddy Vazquez Torrealba



TIXTLA
2021 - 2024
TITULAR DEL ÓRGANO DE CONTROL INTERNO



Municipio de Tixtla de Guerrero, Guerrero
 Notas a los Estados Financieros / Notas de Desglose
 Notas al Estado de Actividades
 del 01/Ene/2021 al 31/Dic/2021
 Otros Ingresos y Beneficios

Cuenta	Nombre de la Cuenta	Monto	Naturaleza	Características
4-3-1-1-	Intereses Ganados de Valores, Créditos, Bonos y Otros	\$0.00	No Aplica	No Aplica
4-3-1-9-1-	Intereses por Productos Financieros	\$35,063.57	No Aplica	Rendimientos por administración de cuentas bancarias
4-3-1-9-2-	Intereses por Inversiones	\$0.00	No Aplica	No Aplica
4-3-1-9-3-	Otros Ingresos Financieros	\$0.00	No Aplica	No Aplica
4-3-2-1-	Incremento por Variación de Inventarios de Mercancías para su Venta	\$0.00	No Aplica	No Aplica
4-3-2-2-	Incremento por Variación de Inventarios de Mercancías Terminales	\$0.00	No Aplica	No Aplica
4-3-2-3-	Incremento por Variación de Inventarios de Mercancías en Proceso de Elaboración	\$0.00	No Aplica	No Aplica
4-3-2-4-	Incremento por Variación de Inventarios de Materias Primas, Materiales y Suministros para Producción	\$0.00	No Aplica	No Aplica
4-3-2-5-	Incremento por Variación de Almacén de Materias Primas, Materiales y Suministros de Consumo	\$0.00	No Aplica	No Aplica
4-3-3-1-	Disminución del Exceso de Estimaciones por Pérdida o Deterioro u Obsolescencia	\$0.00	No Aplica	No Aplica
4-3-4-1-	Disminución del Exceso de Provisiones	\$0.00	No Aplica	No Aplica
4-3-9-1-	Otros Ingresos de Ejercicios Anteriores	\$0.00	No Aplica	No Aplica
4-3-9-2-	Bonificaciones y Descuentos Obtenidos	\$37,072.10	No Aplica	Descuentos Obtenidos por Proveedores y Prestadores de Servicios.
4-3-9-3-	Diferencias por Tipo de Cambio a Favor en Efectivo y Equivalentes	\$0.00	No Aplica	No Aplica
4-3-9-4-	Diferencias de Cotización a Favor en Valores Negociables	\$0.00	No Aplica	No Aplica
4-3-9-5-	Resultado por Posición Monetaria	\$0.00	No Aplica	No Aplica
4-3-9-6-	Utilidades por Participaciones Patrimoniales	\$0.00	No Aplica	No Aplica
4-3-9-9-	Otros Ingresos y Beneficios Varios	\$0.00	No Aplica	No Aplica
Total		\$72,135.67		

Bajo protesta de decir verdad declaramos que los Estados Financieros y su notas son razonablemente correctos y son responsabilidad del emisor





Gastos, transferencias, subsidios, otras ayudas, participaciones y aportaciones, otros gastos y pérdidas extraordinarias e ingresos y gastos extraordinarios

Cuenta	Nombre de la Cuenta	Monto	% Gasto	Explicación
5-1-1-1-	Remuneraciones al Personal de Carácter Permanente	\$31,248,233.99	14.78%	Ajuste presupuestal conforme necesidades extraordinarias
5-1-1-2-	Remuneraciones al Personal de Carácter Transitorio	\$0.00	0.00%	No Aplica
5-1-1-3-	Remuneraciones Adicionales y Especiales	\$33,800,748.47	15.99%	Ajuste presupuestal conforme necesidades extraordinarias
5-1-1-4-	Seguridad Social	\$2,238,258.20	1.06%	No Aplica
5-1-1-5-	Otras Prestaciones Sociales y Económicas	\$1,952,019.46	0.92%	No Aplica
5-1-1-6-	Pago de Estímulos a Servidores Públicos	\$303,492.22	0.14%	No Aplica
5-1-1-9-	Impuesto sobre Nóminas y Otros que se deriven de una Relación Laboral	\$0.00	0.00%	No Aplica
5-1-2-1-	Materiales de Administración, Emisión de Documentos y Artículos Oficiales	\$5,092,041.23	2.41%	No Aplica
5-1-2-2-	Alimentos y Utensilios	\$1,895,941.48	0.90%	No Aplica
5-1-2-3-	Materias Primas y Materiales de Producción y Comercialización	\$400.01	0.00%	No Aplica
5-1-2-4-	Materiales y Artículos de Construcción y Reparación	\$2,759,424.06	1.31%	No Aplica
5-1-2-5-	Productos Químicos, Farmacéuticos y de Laboratorio	\$2,142,167.13	1.01%	No Aplica
5-1-2-6-	Combustibles, Lubricantes y Aditivos	\$7,283,990.17	3.45%	No Aplica
5-1-2-7-	Vestuario, Blancos, Prendas de Protección y Artículos Deportivos	\$1,156,431.71	0.55%	No Aplica
5-1-2-8-	Materiales y Suministros para Seguridad	\$133,632.00	0.06%	No Aplica
5-1-2-9-	Herramientas, Refacciones y Accesorios Menores	\$1,278,968.53	0.60%	No Aplica
5-1-3-1-	Servicios Básicos	\$5,436,956.58	2.57%	No Aplica
5-1-3-2-	Servicios de Arrendamiento	\$546,576.48	0.26%	No Aplica
5-1-3-3-	Servicios Profesionales, Científicos, Técnicos y Otros Servicios	\$2,651,678.65	1.25%	No Aplica
5-1-3-4-	Servicios Financieros, Bancarios y Comerciales	\$323,608.08	0.15%	No Aplica
5-1-3-5-	Servicios de Instalación, Reparación, Mantenimiento y Conservación	\$991,440.39	0.47%	No Aplica
5-1-3-6-	Servicios de Comunicación Social y Publicidad	\$109,052.00	0.05%	No Aplica
5-1-3-7-	Servicios de Traslado y Viáticos	\$45,228.88	0.02%	No Aplica
5-1-3-8-	Servicios Oficiales	\$639,470.73	0.30%	No Aplica
5-1-3-9-	Otros Servicios Generales	\$2,709,052.68	1.28%	No Aplica
5-2-1-1-	Asignación al Sector Público	\$0.00	0.00%	No Aplica
5-2-1-2-	Transferencias Internas al Sector Público	\$0.00	0.00%	No Aplica
5-2-2-1-	Transferencias a Entidades Paraestatales	\$0.00	0.00%	No Aplica
5-2-2-2-	Transferencias a Entidades Federativas y Municipios	\$0.00	0.00%	No Aplica
5-2-3-1-	Subsidios	\$1,195,738.00	0.57%	No Aplica
5-2-3-2-	Subvenciones	\$0.00	0.00%	No Aplica

H. AYUNTAMIENTO
TIXTLA
 2021 - 2024
SINDICATURA

Municipio de Tixtla de Guerrero, Guerrero
Notas a los Estados Financieros / Notas de Desglose
Notas al Estado de Actividades
del 01/Ene/2021 al 31/Dic/2021
Gastos y Otras Perdidas

Formato IC-20



Gastos, transferencias, subsidios, otras ayudas, participaciones y aportaciones, otros gastos y pérdidas extraordinarias e ingresos y gastos extraordinarios

Cuenta	Nombre de la Cuenta	Monto	% Gasto	Explicación
5-2-4-1-	Ayudas Sociales a Personas	\$3,322,373.13	1.57%	No Aplica
5-2-4-2-	Ayuda para Becas	\$0.00	0.00%	No Aplica
5-2-4-3-	Ayudas Sociales a Instituciones	\$26,837.93	0.01%	No Aplica
5-2-4-4-	Ayudas Sociales por Desastres Naturales y Otros Siniestros	\$0.00	0.00%	No Aplica
5-2-4-5-	Ayudas Culturales y de Fomento Deportivo	\$90,046.21	0.04%	No Aplica
5-2-5-1-	Pensiones	\$0.00	0.00%	No Aplica
5-2-5-2-	Jubilaciones	\$0.00	0.00%	No Aplica
5-2-5-3-	Otras Pensiones y Jubilaciones	\$0.00	0.00%	No Aplica
5-2-6-1-	Transferencias a Fideicomisos, Mandatos y Contratos Análogos al Gobierno	\$0.00	0.00%	No Aplica
5-2-6-2-	Transferencias a Fideicomisos Mandatos y Contratos Análogos a Entidades Paraestatales	\$0.00	0.00%	No Aplica
5-2-7-1-	Transferencias por Obligaciones de Ley	\$0.00	0.00%	No Aplica
5-2-8-1-	Donativos a Instituciones sin Fines de Lucro	\$0.00	0.00%	No Aplica
5-2-8-2-	Donativos a Entidades Federativas y Municipios	\$0.00	0.00%	No Aplica
5-2-8-3-	Donativos a Fideicomiso, Mandatos y Contratos Análogos Privados	\$0.00	0.00%	No Aplica
5-2-8-4-	Donativos a Fideicomiso, Mandatos y Contratos Análogos Estatales	\$0.00	0.00%	No Aplica
5-2-8-5-	Donativos Internacionales	\$0.00	0.00%	No Aplica
5-2-9-1-	Transferencias al Exterior a Gobiernos Extranjeros y Organismos Internacionales	\$0.00	0.00%	No Aplica
5-2-9-2-	Transferencias al Sector Privado Externo	\$0.00	0.00%	No Aplica
5-3-1-1-	Participaciones de la Federación a Entidades Federativas y Municipios	\$0.00	0.00%	No Aplica
5-3-1-2-	Participaciones de las Entidades Federativas a los Municipios	\$0.00	0.00%	No Aplica
5-3-2-1-	Aportaciones de la Federación a Entidades Federativas y Municipios	\$0.00	0.00%	No Aplica
5-3-2-2-	Aportaciones de las Entidades Federativas a los Municipios	\$0.00	0.00%	No Aplica
5-3-3-1-	Convenios de Reasignación	\$0.00	0.00%	No Aplica
5-3-3-2-	Convenios de Descentralización y Otros	\$0.00	0.00%	No Aplica
5-4-1-1-	Intereses de la Deuda Pública Interna	\$0.00	0.00%	No Aplica
5-4-1-2-	Intereses de la Deuda Pública Externa	\$0.00	0.00%	No Aplica
5-4-2-1-	Comisiones de la Deuda Pública Interna	\$0.00	0.00%	No Aplica
5-4-2-2-	Comisiones de la Deuda Pública Externa	\$0.00	0.00%	No Aplica
5-4-3-1-	Gastos de la Deuda Pública Interna	\$0.00	0.00%	No Aplica
5-4-3-2-	Gastos de la Deuda Pública Externa	\$0.00	0.00%	No Aplica
5-4-4-1-	Costo por Cobertura	\$0.00	0.00%	No Aplica

H. AYUNTAMIENTO
TIXTLA
 2021 - 2024
 SINDICATURA





Municipio de Tixtla de Guerrero, Guerrero
 Notas a los Estados Financieros / Notas de Desglose
 Notas al Estado de Actividades
 del 01/Ene/2021 al 31/Dic/2021
 Gastos y Otras Pérdidas

Formato IC-20

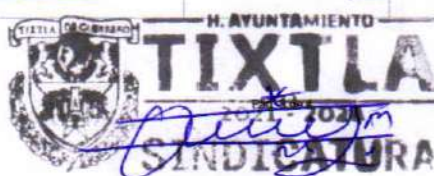

Gastos, transferencias, subsidios, otras ayudas, participaciones y aportaciones, otros gastos y pérdidas extraordinarias e ingresos y gastos extraordinarios

Cuenta	Nombre de la Cuenta	Monto	% Gasto	Explicación
5-4-5-1-	Gastos por Apoyos Financieros a Intermediarios	\$0.00	0.00%	No Aplica
5-4-5-2-	Gastos por Apoyos Financieros a Ahorradores y Deudores del Sistema Financiero Nacional	\$0.00	0.00%	No Aplica
5-5-1-1-1-	Estimaciones para Cuentas Incobrables por Cobrar a Corto Plazo	\$0.00	0.00%	No Aplica
5-5-1-1-2-	Estimaciones para Cuentas Incobrables por Deudores Diversos a Corto Plazo	\$0.00	0.00%	No Aplica
5-5-1-1-3-	Estimaciones para Cuentas Incobrables por Ingresos por Recuperar a Corto Plazo	\$4,725,235.68	2.23%	No Aplica
5-5-1-1-4-	Estimaciones para Cuentas Incobrables por Préstamos Otorgados a Corto Plazo	\$0.00	0.00%	No Aplica
5-5-1-1-5-	Otras Estimaciones para Cuentas Incobrables a Corto Plazo	\$0.00	0.00%	No Aplica
5-5-1-1-6-	Estimación por Deterioro u Obsolescencia de Inventarios	\$0.00	0.00%	No Aplica
5-5-1-1-7-	Estimación por Deterioro de Almacén de Materiales y Suministro de Consumo	\$0.00	0.00%	No Aplica
5-5-1-2-1-	Estimaciones por Pérdida de Cuentas Incobrables de Documentos por Cobrar a Largo Plazo	\$0.00	0.00%	No Aplica
5-5-1-2-2-	Estimaciones por Pérdida de Cuentas Incobrables de Deudores Diversos por Cobrar a Largo Plazo	\$0.00	0.00%	No Aplica
5-5-1-2-3-	Estimaciones por Pérdida de Cuentas Incobrables de Ingresos por Recuperar a Largo Plazo	\$0.00	0.00%	No Aplica
5-5-1-2-4-	Estimaciones por Pérdida de Cuentas Incobrables de Préstamos Otorgados por Cobrar a Largo Plazo	\$0.00	0.00%	No Aplica
5-5-1-2-5-	Estimaciones por Pérdida de Otras Cuentas Incobrables por Cobrar a Largo Plazo	\$0.00	0.00%	No Aplica
5-5-1-3-	Depreciación de Bienes Inmuebles	\$0.00	0.00%	No Aplica
5-5-1-4-	Depreciación de Infraestructura	\$0.00	0.00%	No Aplica
5-5-1-5-	Depreciación de Bienes Muebles	\$5,572,518.16	2.64%	No Aplica
5-5-1-6-	Deterioro de los Activos Biológicos	\$0.00	0.00%	No Aplica
5-5-1-7-	Amortización de los Activos Intangibles	\$1,511,528.44	0.71%	No Aplica
5-5-1-8-	Disminución de Bienes por Pérdida, Obsolescencia y Deterioro	\$20,978,984.99	9.92%	No Aplica
5-5-2-1-1-	Provisión de Demandas y Juicios a Corto Plazo	\$0.00	0.00%	No Aplica
5-5-2-1-2-	Provisión para Contingencias a Corto Plazo	\$0.00	0.00%	No Aplica
5-5-2-1-3-	Otras Provisiones a Corto Plazo	\$0.00	0.00%	No Aplica
5-5-2-2-1-	Provisión para Demandas y Juicios a Largo Plazo	\$0.00	0.00%	No Aplica
5-5-2-2-2-	Provisión por Pensiones a Largo Plazo	\$0.00	0.00%	No Aplica
5-5-2-2-3-	Provisión para Contingencias a Largo Plazo	\$0.00	0.00%	No Aplica
5-5-2-2-4-	Otras Provisiones a Largo Plazo	\$0.00	0.00%	No Aplica
5-5-3-1-	Disminución de Inventarios de Mercancías para Reventa	\$0.00	0.00%	No Aplica
5-5-3-2-	Disminución de Inventarios de Mercancías Terminada	\$0.00	0.00%	No Aplica





Municipio de Tixtla de Guerrero, Guerrero
 Notas a los Estados Financieros / Notas de Desglose
 Notas al Estado de Actividades
 del 01/Ene/2021 al 31/Dic/2021
 Gastos y Otras Perdidas

Gastos, transferencias, subsidios, otras ayudas, participaciones y aportaciones, otros gastos y pérdidas extraordinarias e ingresos y gastos extraordinarios

Cuentas	Nombre de la Cuenta	Monto	% Gasto	Explicación
5-5-3-3-	Disminución de Inventarios de Mercancías en Proceso de Elaboración	\$0.00	0.00%	No Aplica
5-5-3-4-	Disminución de Inventarios de Materias Primas, Materiales y Suministros para Producción	\$0.00	0.00%	No Aplica
5-5-3-5-	Disminución de Almacén de Materiales y Suministros de Consumo	\$0.00	0.00%	No Aplica
5-5-4-1-	Perdida por Constitución de Estimaciones y Deterioros del Activo Circulante	\$0.00	0.00%	No Aplica
5-5-5-1-	Aumento por Insuficiencia de Provisiones	\$0.00	0.00%	No Aplica
5-5-6-1-	Gastos de Ejercicios Anteriores	\$0.00	0.00%	No Aplica
5-5-6-2-	Perdidas por Responsabilidades	\$0.00	0.00%	No Aplica
5-5-6-3-	Bonificaciones y Descuentos Otorgados	\$2,379,558.89	1.13%	No Aplica
5-5-6-4-	Diferencia por Tipo de Cambio Negativas en Efectivo y Equivalentes	\$0.00	0.00%	No Aplica
5-5-6-5-	Diferencia de Cotización Negativa en Valores Negociables	\$0.00	0.00%	No Aplica
5-5-6-6-	Resultado por Posición Monetaria	\$0.00	0.00%	No Aplica
5-5-6-7-	Perdida por Participación Patrimonial	\$0.00	0.00%	No Aplica
5-5-6-9-	Otros Gastos Varios	\$64,403.72	0.03%	No Aplica
5-6-1-1----	Construcción En Bienes No Capitalizable	\$66,823,085.47	31.61%	Ajuste presupuestal conforme necesidades extraordinarias (Fondos con Reglas de Operación)
Total		\$211,429,123.75		

Bajo protesta de decir verdad declaramos que los Estados Financieros y su notas son razonablemente correctos y son responsabilidad del emisor

 Autorizó:
 Presidente Municipal Constitucional
 Moisés Antonio González Cabañas



 Elaboró:
 Síndico Procurador
 Miriam Miranda García



 Elaboró:
 Tesorera Municipal
 Jenny Montroy Lopez



 Revisó:
 Auditor del Sistema de Control Interno
 César León y Gabriela Hernández



Municipio de Tixtla de Guerrero, Guerrero
 Notas a los Estados Financieros / Notas de Desglose
 Notas al Estado de Variaciones en la Hacienda Pública
 del 01/Ene/2021 al 31/Dic/2021
 Modificaciones al Patrimonio Contribuido

Cuenta	Nombre de la Cuenta	Saldo Inicial	Saldo Final	Modificacion	Tipo	Naturaleza
3-1-1- ---	Aportaciones	\$112,194,429.24	\$113,873,842.60	\$1,679,413.36	Aportaciones	Municipal
3-1-2-	Donaciones de Capital	\$0.00	\$168,984.16	\$168,984.16	Donaciones de Capital	Municipal
3-1-3- ---	Actualización de la Hacienda Pública / Patrimonio	\$0.00	\$0.00	\$0.00	Actualización de la Hacienda Pública / Patrimonio	Municipal
Total		\$112,194,429.24	\$114,042,826.76	\$1,848,397.52		

Bajo protesta de decir verdad declaramos que los Estados Financieros y su notas son razonablemente correctos y son responsabilidad del emisor

H. AYUNTAMIENTO
TIXTLA
 2021 - 2024
PRESIDENCIA
 Autorizó:
 Presidente Municipal Constitucional
 Moisés Antonio González Cabañas

H. AYUNTAMIENTO
TIXTLA
 2021 - 2024
SINDICATURA
 Vº Bº
 Síndico Procurador
 Miriam Miranda García

H. AYUNTAMIENTO
TIXTLA
 2021 - 2024
TESORERÍA MUNICIPAL
 Elaboró:
 Tesorera Municipal
 Jenny Monreal López

TIXTLA
 2021 - 2024
CONTROL INTERNO
 Revisó:
 Titular del Órgano de Control Interno
 Erika Edith Vazquez Torreblanca



Municipio de Tixtla de Guerrero, Guerrero
 Notas a los Estados Financieros / Notas de Desglose
 Notas al Estado de Variaciones en la Hacienda Pública
 del 01/Ene/2021 al 31/Dic/2021
 Modificaciones al Patrimonio Generado

Cuenta	Nombre de la Cuenta	Saldo Inicial	Saldo Final	Modificacion	Tipo	Naturaleza
3-2-1- ---	Resultado del Ejercicio (Ahorro / Desahorro)	\$66,978,602.17	-\$2,745,385.59	-\$69,723,987.76	Patrimonio Generado	Municipal
3-2-2-1- ---	Resultados del Ejercicio Inmediato Anterior (Un Año)	\$34,630,312.44	\$67,055,800.70	\$32,425,488.26	Resultados de Ejercicios Anteriores	Municipal
3-2-2-2- --	Resultados de Ejercicios Anteriores (Dos Años)	-\$2,281,108.21	\$32,349,204.23	\$34,630,312.44	Resultados de Ejercicios Anteriores	Municipal
3-2-3-1- ---	Revalúos de Bienes Inmuebles	\$5,637,264.17	\$5,627,411.05	-\$9,853.12	Revalúos	Municipal
3-2-3-2- --	Revalúos de Bienes Muebles		\$1,000.00	\$1,000.00	Revalúos	Municipal
3-2-3-3- --	Revalúos de Bienes Intangibles	\$0.00	\$0.00	\$0.00	Revalúos	Municipal
3-2-3-4- --	Otros Revalúos	\$0.00	\$0.00	\$0.00	Revalúos	Municipal
3-2-4-1- --	Reservas de Patrimonio	\$0.00	\$0.00	\$0.00	Reservas	Municipal
3-2-4-2- --	Reservas Territoriales	\$0.00	\$0.00	\$0.00	Reservas	Municipal
3-2-4-3- --	Reservas por Contingencias	\$0.00	\$0.00	\$0.00	Reservas	Municipal
3-2-5-1- --	Cambios en Políticas Contables	-\$521,767.88	-\$521,767.88	\$0.00	Rectificaciones de Resultados de Ejercicios Anteriores	Municipal
3-2-5-2- --	Cambios por Errores Contables	-\$54,622,351.20	-\$53,193,686.20	\$1,428,665.00	Rectificaciones de Resultados de Ejercicios Anteriores	Municipal
Total		\$49,820,951.49	\$48,572,576.31	-\$1,248,375.18		

Bajo protesta de decir verdad declaramos que los Estados Financieros y su notas son razonablemente correctos y son responsabilidad del emisor

SINDICATURA

H. AYUNTAMIENTO
TIXTLA
 2021 - 2024

Autorizo:

 V. B.
 Síndico Procurador
 Miriam Miranda García

Elaboró:

 Tesorera Municipal
 Jenny Montero López

TITULAR DEL ÓRGANO DE CONTROL INTERNO

 Titular del Órgano de Control Interno
 Erika Edith Vazquez Torreblanca

PRESIDENCIA

H. AYUNTAMIENTO
TIXTLA
 2021 - 2024
TESORERÍA MUNICIPAL



Municipio de Tixtla de Guerrero, Guerrero

Notas a los Estados Financieros / Notas de Desglose
 Notas al Estado de Flujos de Efectivo
 del 01/Ene/2021 al 31/Dic/2021
 Efectivo y Equivalentes (Flujo de Efectivo)

Flujo de Efectivo

Cuenta	Concepto	2021	2020
Efectivo		\$186,035.85	\$60,581.07
1-1-1-1-1-	Caja	186,035.85	57,581.07
1-1-1-1-2--	Fondo Fijo de Caja	0	3,000.00
Efectivo en Bancos / Tesorería		\$1,255,459.04	\$3,375,741.13
1-1-1-2-- --CP-1-B-1240	0117617631 Bbva Bancomer	\$12.98	\$0.00
1-1-1-2-- --CP-3-B-1227	0112353253 Bbva Bancomer	21,201.35	\$0.00
1-1-1-2-- --CP-3-B-1228	0112665840 Bbva Bancomer	725,802.12	\$0.00
1-1-1-2-- --CP-3-B-1239	0117617682 Bbva Bancomer	223,493.86	\$0.00
1-1-1-2-- --CP-2-B-1233	0116215556 Bbva Bancomer	284,268.74	\$0.00
1-1-1-2-- --CP-3-B-1204	0102800357 Bbva Bancomer	\$679.99	\$679.99
1-1-1-2-- --CP-1-B-1216	0114349261 Bbva Bancomer	\$0.00	\$2,330,625.52
1-1-1-2-- --CP-4-B-1215	0114349253 Bbva Bancomer	\$0.00	\$697,484.24
1-1-1-2-- --CP-3-B-1213	0112353253 Bbva Bancomer	\$0.00	228,519.22
1-1-1-2-- --CP-3-B-1214	0112665840 Bbva Bancomer	\$0.00	118,432.16
Bancos / Dependencias y Otros		\$14,106.00	\$14,106.00
1-1-1-3-- --CP-10-B-1056	70094789549 Banamex	14,106.00	14,106.00
Inversiones Temporales (Hasta 3 Meses)		\$0.00	\$0.00
1-1-1-4-- --	Inversiones Temporales (Hasta 3 Meses)	\$0.00	\$0.00
Fondos con Afectación Específica		\$0.00	\$0.00
1-1-1-9-1-	Provisiones Económicas	\$0.00	\$0.00
Depósitos de Fondos de Terceros y Otros		\$0.00	\$0.00
1-1-1-6-1--	Deposito en Garantía	\$0.00	\$0.00
1-1-1-6-2--	Deposito en Administración	\$0.00	\$0.00
1-1-1-6-3--	Deposito Contingentes	\$0.00	\$0.00
1-1-1-6-4--	Deposito en Fondos de Fideicomisos, Mandatos y Contrato Análogos	\$0.00	\$0.00
1-1-1-6-5-	Otros Depósitos de Fondo de Terceros en Garantía y/o Administración	\$0.00	\$0.00
Total		\$1,455,600.89	\$3,450,428.20

Bajo protesta de decir verdad declaramos que los Estados Financieros y sus datos son razonablemente correctos y son responsabilidad del emisor

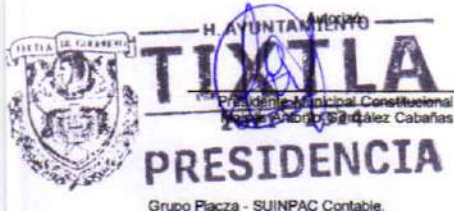

Grupo Plaza - SUINPAC Contable.



Pág. 1 de 1





Municipio de Tixtla de Guerrero, Guerrero
 Notas a los Estados Financieros
 Notas de Memoria (Cuentas de Orden)
 del 01 de Enero 2021 al 31 de Diciembre 2021

Las cuentas de orden se utilizan para registrar movimientos de valores que no afecten o modifiquen el balance del ente contable, sin embargo, su incorporación en libros es necesaria con fines de recordatorio contable, de control y en general sobre los aspectos administrativos, o bien para consignar sus derechos o responsabilidades contingentes que puedan o no presentarse en el futuro.

Las cuentas que se manejan para efectos de este documento son las siguientes:

A) Contables:

- Valores** Los valores en custodia de instrumentos prestados a formadores de mercado e instrumentos de crédito recibidos en garantía de los formadores de mercado u otros.
- Emisión de obligaciones** Por tipo de emisión de instrumento: monto, tasa y vencimiento.
- Avales y garantías** No obstante, las cuentas de Avales y Garantías y la de Juicios que se encuentran clasificadas como cuentas de orden se pueden reconocer como pasivos contingentes dada la naturaleza de las operaciones que realizan los entes públicos.
- Juicios** Como ejemplos de juicios se tienen de forma enunciativa y no limitativa: civiles, penales, fiscales, agrarios, administrativos, ambientales, laborales, mercantiles y procedimientos arbitrales.
- Contratos para Inversión Mediante Proyectos para Prestación de Servicios (PPS) y Bienes concesionados o en comodato** Los contratos firmados de construcciones por tipo de contrato.

Se informará, de manera agrupada, en las notas a los Estados Financieros las cuentas de orden contables y cuentas de orden presupuestario.



Cuenta	Nombre de la Cuenta	Saldo Inicial	Saldo Final	
A) Contables:				
7-1-1-	Valores en Custodia	\$0.00	\$0.00	\$0.00
7-1-2-	Custodia de Valores	\$0.00	\$0.00	\$0.00
7-1-3-	Instrumentos de Crédito Prestados a Formadores de Mercado	\$0.00	\$0.00	\$0.00
7-1-4-	Préstamo de Instrumentos de Crédito a Formadores de Mercado y su Garantía	\$0.00	\$0.00	\$0.00
7-1-5-	Instrumentos de Crédito Recibidos en Garantía de los Formadores de Mercado	\$0.00	\$0.00	\$0.00
7-1-6-	Garantía de Créditos Recibidos de los Formadores de Mercado	\$0.00	\$0.00	\$0.00
7-2-1-	Autorización para Emisión de Bonos, Títulos y Valores de la Deuda Pública Interna	\$0.00	\$0.00	\$0.00
7-2-2-	Autorización para Emisión de Bonos, Títulos y Valores de la Deuda Pública Externa	\$0.00	\$0.00	\$0.00
7-2-3-	Emisiones Autorizadas de la Deuda Pública Interna y Externa	\$0.00	\$0.00	\$0.00
7-2-4-	Suscripción de Contratos de Préstamos y Otras Obligaciones de la Deuda Pública Interna	\$0.00	\$0.00	\$0.00
7-2-5-	Suscripción de Contratos de Préstamos y Otras Obligaciones de la Deuda Pública Externa	\$0.00	\$0.00	\$0.00
7-2-6-	Contratos de Préstamos y Otras Obligaciones de la Deuda Pública Interna y Externa	\$0.00	\$0.00	\$0.00
7-3-1-	Avales Autorizados	\$0.00	\$0.00	\$0.00
7-3-2-	Avales Firmados	\$0.00	\$0.00	\$0.00
7-3-3-	Fianzas y Garantías Recibidas por Deudas a Cobrar	\$0.00	\$0.00	\$0.00
7-3-4-	Fianzas y Garantías Recibidas	\$0.00	\$0.00	\$0.00
7-3-5-	Fianzas Otorgadas para Respaldar Obligaciones no Fiscales del Gobierno	\$0.00	\$0.00	\$0.00
7-3-6-	Fianzas Otorgadas del Gobierno para Respaldar Obligaciones no Fiscales	\$0.00	\$0.00	\$0.00

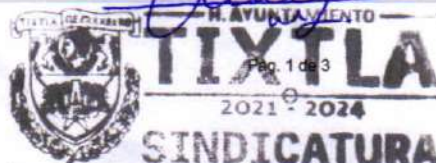



Municipio de Tixtla de Guerrero, Guerrero
 Notas a los Estados Financieros
 Notas de Memoria (Cuentas de Orden)
 del 01 de Enero 2021 al 31 de Diciembre 2021

Las cuentas de orden se utilizan para registrar movimientos de valores que no afecten o modifiquen el balance del ente contable, sin embargo, su incorporación en libros es necesaria con fines de recordatorio contable, de control y en general sobre los aspectos administrativos, o bien para consignar sus derechos o responsabilidades contingentes que puedan o no presentarse en el futuro.

Las cuentas que se manejan para efectos de este documento son las siguientes:

A) Contables:

- Valores** Los valores en custodia de instrumentos prestados a formadores de mercado e instrumentos de crédito recibidos en garantía de los formadores de mercado u otros.
- Emisión de obligaciones** Por tipo de emisión de instrumento: monto, tasa y vencimiento.
- Avalés y garantías** No obstante, las cuentas de Avalés y Garantías y la de Juicios que se encuentran clasificadas como cuentas de orden se pueden reconocer como pasivos contingentes dada la naturaleza de las operaciones que realizan los entes públicos.
- Juicios** Como ejemplos de juicios se tienen de forma enunciativa y no limitativa: civiles, penales, fiscales, agrarios, administrativos, ambientales, laborales, mercantiles y procedimientos arbitrales.
- Contratos para Inversión Mediante Proyectos para Prestación de Servicios (PPS) y Bienes concesionados o en comodato** Los contratos firmados de construcciones por tipo de contrato.

Se informará, de manera agrupada, en las notas a los Estados Financieros las cuentas de orden contables y cuentas de orden presupuestario.



Cuenta	Nombre de la Cuenta	Saldo Inicial	Saldo Final	Flujo
7-4-1-	Demandas Judiciales en Proceso de Resolución	\$143,184,945.00	\$142,625,938.00	-\$559,007.00
7-4-2-	Resoluciones de Demandas en Procesos Judiciales	\$143,184,945.00	\$142,625,938.00	-\$559,007.00
7-5-1-	Contratos para Inversión Mediante Proyectos para Prestación de Servicios (PPS) y Similares	\$0.00	\$0.00	\$0.00
7-5-2-	Inversión Pública Contratada Mediante Proyectos para Prestación de Servicios (PPS) y Similares	\$0.00	\$0.00	\$0.00
7-6-1-	Bienes Bajo Contrato en Concesión	\$0.00	\$0.00	\$0.00
7-6-2-	Contrato de Concesión por Bienes	\$0.00	\$0.00	\$0.00
7-6-3-	Bienes Bajo Contrato en Comodato	\$1,580,500.00	\$150,017.00	-\$1,430,483.00
7-6-4-	Contrato de Comodato por Bienes	\$1,580,500.00	\$150,017.00	-\$1,430,483.00
7-7-1-	Bienes Arqueológicos en Custodia	\$0.00	\$0.00	\$0.00
7-7-2-	Custodia de Bienes Arqueológicos	\$0.00	\$0.00	\$0.00
7-7-3-	Bienes Artísticos en Custodia	\$0.00	\$0.00	\$0.00
7-7-4-	Custodia de Bienes Artísticos	\$0.00	\$0.00	\$0.00
7-7-5-	Bienes Históricos en Custodia	\$0.00	\$0.00	\$0.00
7-7-6-	Custodia de Bienes Históricos	\$0.00	\$0.00	\$0.00
Total		\$289,530,890.00	\$285,551,910.00	-\$3,978,980.00

B) Presupuestales

Cuenta	Nombre de la Cuenta	Saldo Inicial	Saldo Final	Flujo
8-1-1-	Ley de Ingresos Estimada	\$0.00	\$173,166,631.00	\$173,166,631.00
8-1-2-	Ley de Ingresos por Ejecutar	\$0.00	\$214,042,003.32	\$214,042,003.32
8-1-3-	Ley de Ingresos Modificada	\$0.00	\$35,318,990.74	\$35,318,990.74
8-1-4-	Ley de Ingresos Devengada	\$0.00	\$208,485,621.74	\$208,485,621.74
8-1-5-	Ley de Ingresos Recaudada	\$0.00	\$202,929,240.16	\$202,929,240.16
8-2-1-	Presupuesto de Egresos Aprobado	\$0.00	\$173,166,631.00	\$173,166,631.00
8-2-2-	Presupuesto de Egresos por Ejercer	\$0.00	\$201,736,504.43	\$201,736,504.43
8-2-3-	Presupuesto de Egresos Modificado	\$0.00	\$28,569,873.43	\$28,569,873.43
8-2-4-	Presupuesto de Egresos Comprometido	\$0.00	\$201,736,504.43	\$201,736,504.43

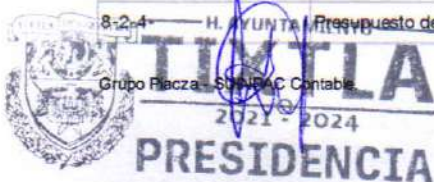



Municipio de Tixtla de Guerrero, Guerrero
 Notas a los Estados Financieros
 Notas de Memoria (Cuentas de Orden)
 del 01 de Enero 2021 al 31 de Diciembre 2021

Las cuentas de orden se utilizan para registrar movimientos de valores que no afectan o modifiquen el balance del ente contable, sin embargo, su incorporación en libros es necesaria con fines de recordatorio contable, de control y en general sobre los aspectos administrativos, o bien para consignar sus derechos o responsabilidades contingentes que puedan o no presentarse en el futuro.

Las cuentas que se manejan para efectos de este documento son las siguientes:

A) Contables:

- Valores** Los valores en custodia de instrumentos prestados a formadores de mercado e instrumentos de crédito recibidos en garantía de los formadores de mercado u otros.
- Emisión de obligaciones** Por tipo de emisión de instrumento: monto, tasa y vencimiento.
- Avales y garantías** No obstante, las cuentas de Avales y Garantías y la de Juicios que se encuentran clasificadas como cuentas de orden se pueden reconocer como pasivos contingentes dada la naturaleza de las operaciones que realizan los entes públicos.
- Juicios** Como ejemplos de juicios se tienen de forma enunciativa y no limitativa: civiles, penales, fiscales, agrarios, administrativos, ambientales, laborales, mercantiles y procedimientos arbitrales.
- Contratos para Inversión Mediante Proyectos para Prestación de Servicios (PPS) y Bienes concesionados o en comodato** Los contratos firmados de construcciones por tipo de contrato.

Se informará, de manera agrupada, en las notas a los Estados Financieros las cuentas de orden contables y cuentas de orden presupuestario.

Cuenta	Nombre de la Cuenta	Saldo Inicial	Saldo Final	Flujo
8-2-5-	Presupuesto de Egresos Devengado	\$0.00	\$201,736,504.43	\$201,736,504.43
8-2-6-	Presupuesto de Egresos Ejercido	\$0.00	\$200,957,049.75	\$200,957,049.75
8-2-7-	Presupuesto de Egresos Pagado	\$0.00	\$200,957,049.75	\$200,957,049.75
Total		\$0.00	\$2,042,802,604.18	\$2,042,802,604.18

Bajo protesta de decir verdad declaramos que los Estados Financieros y su notas son razonablemente correctos y son responsabilidad del emisor

H. AYUNTAMIENTO TIXTLA 2021-2024
PRESIDENCIA
 Autorizo:

 Presidente Municipal Constitucional
 Moisés Antonio González Cabañas

H. AYUNTAMIENTO TIXTLA 2021-2024
SINDICATURA
 Elabora:

 Síndico Procurador
 Miriam Miranda García

H. AYUNTAMIENTO TIXTLA 2021-2024
TESORERÍA MUNICIPAL
 Revisa:

 Tesorera Municipal
 Edith Vázquez Turres



"tierra de hombres y mujeres ilustres"

Formato IC-25

Municipio de Tixtla de Guerrero, Guerrero.

Informe del 01 de Enero al 31 de Diciembre 2021

Notas de Gestión Administrativa.

1. Introducción:

- De conformidad con la Ley Orgánica del Municipio Libre del Estado de Guerrero, El Municipio de Tixtla de Guerrero; tiene las obligaciones de cumplir y hacer cumplir la Constitución General de la República, la Constitución Política del Estado de Guerrero y la Leyes derivadas de las mismas, así como vigilar el estricto cumplimiento de los reglamentos y ordenamientos municipales.
- Celebrar convenios con el Gobierno del Estado para la más eficaz prestación de servicios públicos, así como en materia fiscal que le corresponden.
- Expedir su reglamento interior y los relativos a la administración municipal que deben publicarse en el Periódico Oficial del Gobierno del Estado.
- Mantener la tranquilidad, la seguridad y orden público dentro del Municipio.
- Realizar estudios económicos relacionados con las finanzas públicas.
- Formular y remitir al Congreso del Estado Ley de Ingresos así como su respectivos Presupuestos anuales de Ingresos, junto con la tabla de valores unitarios de suelo y construcción.
- Presentar al Congreso del Estado a través de la Auditoria Superior del Estado los Informes Financieros Semestral y la Cuenta Pública Anual del Ejercicio que corresponda.
- Recaudar y administrar los ingresos correspondientes a la Hacienda Pública.
- Aprobar, ejercer y controlar el Presupuesto de Egresos conforme a los Ingresos Disponibles.
- Contratar empréstitos con la autorización del Congreso del Estado.
- Vigilar la administración de los bienes del dominio público y privado del Municipio.
- Formular, aprobar y administrar los planes de Desarrollo Urbano Municipal.
- Proyectar y ejecutar obras de infraestructura para el desarrollo de los centros de población.
- Atender y vigilar la debida prestación de los servicios de agua potable y alcantarillado.
- Atender la recolección, traslado, tratamiento y disposición final de residuos sólidos.
- Todas aquellas actividades enmarcadas en la Leyes, reglamentos y disposiciones aplicables al Ente público Municipal.

2. Panorama Económico y Financiero:

Durante los meses transcurridos en el periodo del ejercicio fiscal 2021 donde la economía local oscilaba en la perdida de empleos y pánico por la sociedad debido a la pandemia ocasionada

H. AYUNTAMIENTO DE TIXTLA DE GUERRERO. GUERRERO.

CALLE IGNACIO MANUEL ALTAMIRANO NO. 17-B. BARRIO DE SAN LUCAS
C.P. 39170, TIXTLA DE GUERRERO, GRO. TELÉFONO: 01 754 474 0095



"tierra de hombres y mujeres ilustres"

por el Virus SARs Cov- 2, las proyecciones económicas para el periodo tanto en materia de salud, económicas y finanzas públicas dio mucho en que pensar, ya que se contrajo el comercio local por las restricciones sociales, económicas y de salud con tal de desacelerar el nivel de contagios entre la población.

Ante tal situación, las Entidades Públicas también debieron presentarse ante las adversidades en cuanto a la toma de decisiones administrativas y operativas; para cuidar en todo momento la salud y la integridad del personal y de los ciudadanos; disminuyendo la afluencia de personas en un 50%; esto trajo como consecuencias la disminución en la recaudación de los ingresos municipales y el aumento en los gastos por servicios médicos.

Situación, que no solo afectó al Ayuntamiento sino también a los hogares, donde el sustento familiar dependía de negocios ambulantes o puestos semifijos.

En tanto el Municipio se encontrara en un espacio económico reducido por no percibir ingresos propios que año con año logra recaudar por concepto de pago de impuestos, aprovechamientos y productos, aún las cargas con terceros acechaba las Finanzas del Ayuntamiento.

Con el afán de mantener un bienestar social y para reactivar la economía el ayuntamiento promovió campañas para la publicidad en el orden y disciplina de medidas sanitarias, así como programas de descuentos en diferentes obligaciones de los contribuyentes para no afectar la economía de su hogar. Y dar a conocer la factibilidad para volver a brindar los servicios de pequeños negocios o locales comerciales.

3. Autorización y antecedentes:

a) Constitución del Ente y principales cambios en su estructura durante el Ejercicio.

Debido a que el Municipio fue constituido hace muchos años, no se cuenta con el acta que avale la constitución de éste como tal, por lo que el documento que da legalidad al municipio es la Ley Orgánica del Municipio Libre del Estado de Guerrero en su artículo noveno.



"tierra de hombres y mujeres ilustres"

Respecto a la Estructura Orgánica los cambios más relevantes son la inclusión de áreas estratégicas como la Contraloría Municipal y la Unidad de Transparencia y Acceso a la Información Pública; así como áreas de inclusión y fomento como la Subdirección de atención a la Diversidad Sexual.

4. Organización y Objeto Social:

a) Objeto social y principales actividades.

- Aumentar la eficiencia y calidad de los servicios públicos que se prestan a todos los ciudadanos del municipio.
- Atención a los sectores de la población con mayor rezago social y pobreza extrema.
- Llevar los servicios básicos a los ciudadanos que no cuentan con estos y elevar su calidad de vida.
- Ser una fuente de empleo en el Municipio.
- Atención de las demás sociales.
- Apoyo económico y en especie a las personas más necesitadas del municipio.
- Invertir en acciones que generen un valor agregado a los sectores productivos del municipio.
- Fomentar la participación en el ámbito cultural y deportivo en la juventud.
- Añadir valor agregado a los espacios y área recreativas para el fomento de una ciudadanía sana y entusiasta.

b) Régimen Jurídico que le es aplicable. El Municipio se encuentra registrada ante la Secretaría de Hacienda y Crédito Público con la Actividad "Administración Pública Municipal" en General como una Persona Moral sin Fines Lucrativos.

c) Consideraciones acciones fiscales del ente: obligaciones fiscales (contribuciones que esté obligado a pagar o retener).

- Entero de retenciones mensuales de ISR por Sueldos y Salarios (A más tardar el día 17 del mes inmediato posterior al periodo que corresponda).
- Entero de Retención Mensual del 2% Sobre Remuneración al Trabajo Personal más 45% Adicionales por la Prestación de Servicios Personales Subordinados.
- Entero Trimestral por Derechos de Uso de Aguas Nacionales y Derechos por Descargas de Aguas Residuales.
- Entero mensual de Retenciones del 11% de Cuotas enteradas por aportaciones laborales al ISSSPEG.

H. AYUNTAMIENTO DE TIXTLA DE GUERRERO. GUERRERO.

CALLE IGNACIO MANUEL ALTAMIRANO NO. 17-B. BARRIO DE SAN LUCAS
C.P. 39170, TIXTLA DE GUERRERO, GRO. TELÉFONO: 01 754 474 0095



"tierra de hombres y mujeres ilustres"

- Entero mensual de Cuotas del 18% como Aportación Patronal al ISSSPEG.
- Entero mensual de Cuotas Sindicales, retenidas a los trabajadores.
- Entero de contribuciones estatales mensuales por recaudación de ingresos.
Impuestos Adicionales (Pro-Educación y Asistencia Social)
Impuestos Adicionales (Pro-Caminos)
Impuestos Adicionales (Pro-Ecología)
Impuestos Adicionales (Pro-Turismo)
Impuestos Adicionales (Pro-Bomberos)
- Entero de retenciones de 5% al Millar retenidos a proveedores de Obra
- Entero de Retenciones de IVA por arrendamiento a proveedor de servicio de arrendamiento.

d) Estructura organizacional básica.-

Organigrama 2018 – 2021

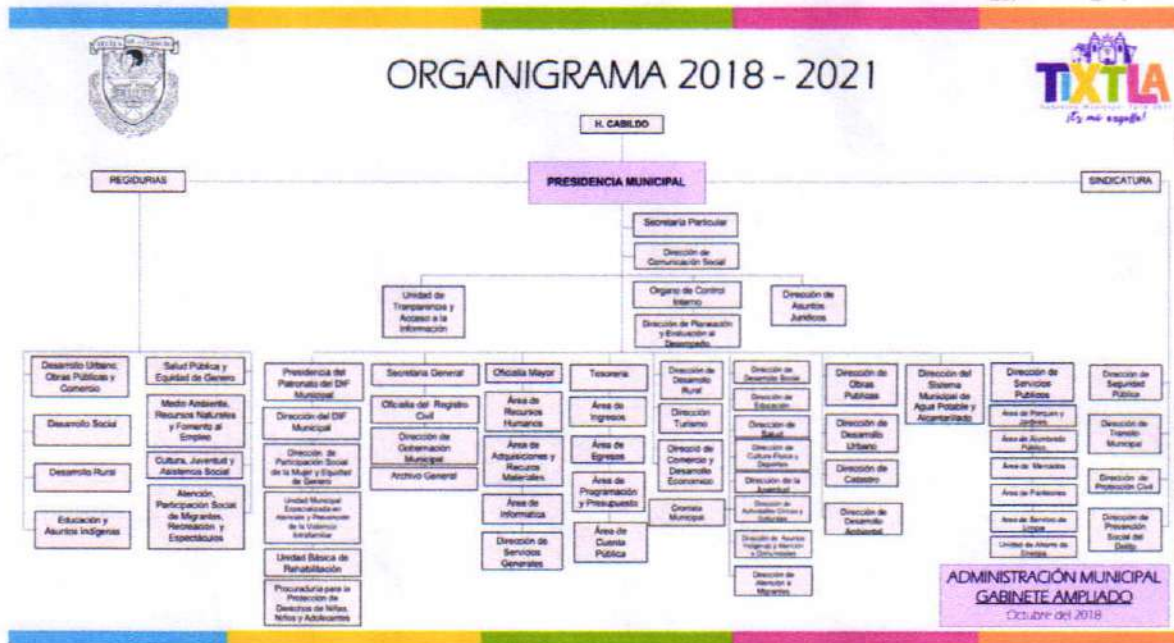



"tierra de hombres y mujeres ilustres"

ORGANIGRAMA 2021- 2024

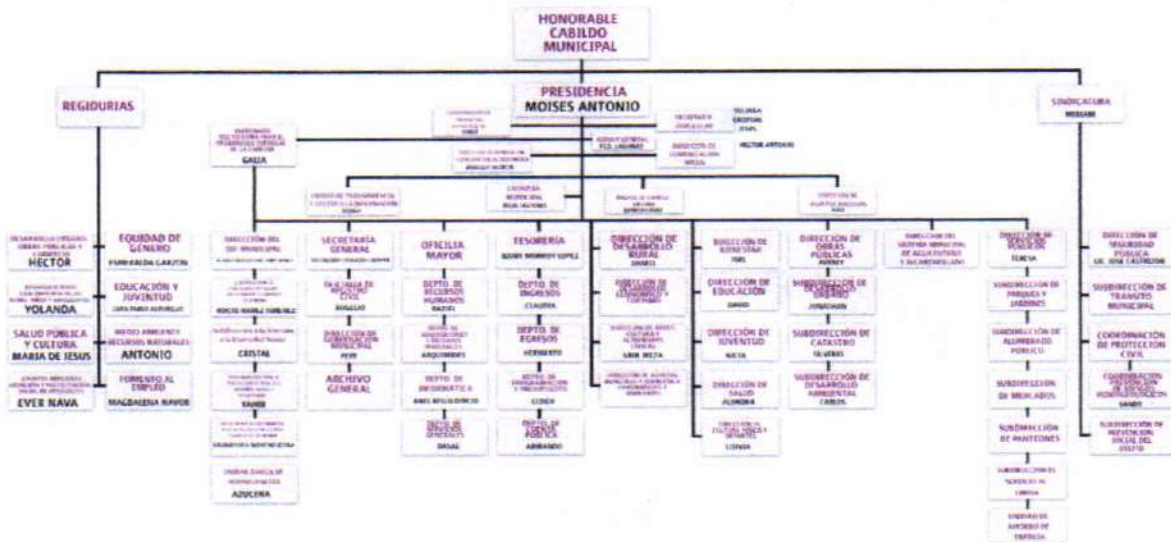

e) Fideicomisos, mandatos y análogos de los cuales es fideicomitente o fiduciario.

Al 31 de Diciembre 2021, no se cuenta con ningún Fideicomiso, mandato o análogo en el cual se funja como fideicomitente o fiduciario.

5. Bases de Preparación de los Estados Financieros:

a) Si, se ha observado la normatividad emitida por el CONAC y las disposiciones legales aplicables.

Se cumple con toda la normatividad emitida por el CONAC, así como el Sistema de Contabilidad Gubernamental esta conforme al Cumplimiento General de la Ley.

b) La normatividad aplicada para el reconocimiento, valuación y revelación de los diferentes rubros de la información financiera, así como las bases de medición utilizadas para la elaboración de los estados financieros; por ejemplo: costo histórico, valor de realización, valor razonable, valor de recuperación o cualquier otro método empleado y los criterios de aplicación de los mismos.

Los Estados Financieros presentados como parte del Informe Financiero o de la Cuenta Pública fueron elaborados a través del marco conceptual denominado Costo Histórico en el cual se reconocieron los activos por el valor justo pagado en el momento de la adquisición, así mismo



"tierra de hombres y mujeres ilustres"

los pasivos fueron reconocidos contablemente por el valor pactado a cancelar correspondiente al valor del producto o servicio recibido.

c) Postulados básicos de contabilidad gubernamental.

- 1) Sustancia Económica.
- 2) Ente Público
- 3) Existencia Permanente.
- 4) Revelación Suficiente.
- 5) Importancia Relativa.
- 6) Registro e Integración Presupuestaria.
- 7) Consolidación de la Información Financiera.
- 8) Devengo Contable.
- 9) Valuación.
- 10) Dualidad Económica
- 11) Consistencia.

d) Normatividad supletoria. En caso de emplear varios grupos de normatividades (normatividades supletorias), deberá realizar la justificación razonable correspondiente, su alineación con los PBCG y a las características cualitativas asociadas descritas en el MCCG (documentos publicados en el Diario Oficial de la Federación, agosto 2009).

No se aplica ninguna normatividad supletoria en la elaboración de la Información Financiera, ni a la administración y operatividad del Ente Público.

e) Para las entidades que por primera vez estén implementando la base devengado de acuerdo a la Ley de Contabilidad, deberán:

***Revelar las nuevas políticas de reconocimiento:**

El reconocimiento de todas las actividades del Ente Público son reconocidas por medio del momento devengado en el cual el Ingreso se realiza cuando existe jurídicamente el derecho de cobro por parte del Ente Público y en el caso de Egresos cuando se reconoce una obligación de pago a favor de terceros por la recepción de bienes, servicios y obras oportunamente contratadas, así como de obligaciones derivadas de tratados, leyes, decretos, resoluciones y sentencias definitivas.



"tierra de hombres y mujeres ilustres"

***Plan de implementación:**

Capacitación de las áreas involucradas en el nuevo sistema de contabilidad gubernamental contratado por el Ente Público, así como la detección de riesgo en puntos críticos de la implementación, determinación de estrategias que solucionen o disminuyan el riesgo de la implementación, equipamiento adecuado para la implementación así como la mejora en la interconexión a internet para por último la puesta en marcha del nuevo sistema de contabilidad gubernamental.

***Revelar los cambios en las políticas, la clasificación y medición de las mismas, así como su impacto en la información financiera:**

Los cambios en la clasificación de los catálogos contables para la elaboración de los Estados Financieros fueron aplicados en base a lo emitido por el Consejo Nacional de Armonización Contable, en específico la implementación de momentos y matrices de conversión que aseguran el correcto registro contable y la emisión en tiempo real de la información necesaria para tomar decisiones.

6. Políticas de Contabilidad Significativas:

Se informa sobre:

a) Actualización: Los activos fueron valorados conforme a las reglas específicas del registro y valoración del patrimonio. Tomando como activo aquellos bienes mayores a 70 veces el valor diario de la UMA, así como los bienes intangibles siempre cuando la vigencia de uso sea mayor a un año caso contrario se registraron como gasto del periodo.

b) Beneficios a empleados:

- Remuneraciones al personal.
- Aguinaldo.
- Primas de Antigüedad.
- Prima Vacacional.
- Indemnización al Personal.
- Vacaciones.
- Bonos

Remuneraciones registradas por Acuerdo con el Sindicato (Bono por Antigüedad, Bonos Trimestrales, Bono Navideño, Becas, Bono por el día del padre, Bono por el día de la Madre).



"tierra de hombres y mujeres ilustres"

c) Provisiones:

No se llevaron a cabo provisiones de ningún tipo durante el periodo comprendido del 01 de Enero al 31 de Diciembre del Ejercicio Fiscal.

d) Reservas:

No se llevaron a cabo reservas de ningún tipo durante el periodo comprendido del 01 de Enero al 31 de Diciembre del Ejercicio Fiscal.

e) Cambios en políticas contables y corrección de errores junto con la revelación de los efectos que se tendrá en la información financiera del ente público, ya sea retrospectivos o prospectivos:

Cambio del registro de Ingresos y Egresos por registro del momento contable del devengo.

f) Reclasificaciones: Se deben revelar todos aquellos movimientos entre cuentas por efectos de cambios en los tipos de operaciones:

g) Depuración y cancelación de saldos:

El Ente Público llevó a cabo un análisis de todas las cuentas del Activo, Pasivo, Capital, Ingresos y Egresos para determinar aquellos importes pendientes de aplicar, siendo el cierre del ejercicio fiscal se han cancelado saldos que disminuyen las obligaciones con terceros por créditos obtenidos con proveedores para adquisición de productos, servicios y realización de Obra Pública.

7. Posición en Moneda Extranjera y Protección por Riesgo Cambiario:

No se llevaron a cabo transacciones en moneda extranjera, por lo que no se registró la posición y protección por riesgo cambiario de ningún tipo durante el periodo comprendido del 01 de Enero al 31 de Diciembre del Ejercicio Fiscal.

8. Reporte Analítico del Activo:



"Tierra de hombres y mujeres ilustres"

a) Vida útil o porcentajes de depreciación, deterioro o amortización utilizados en los diferentes tipos de activos:

Anexo I.

b) Cambios en el porcentaje de depreciación o valor residual de los activos:

No se llevaron a cabo cambios en el porcentaje de depreciación o valor residual de los activos de ningún tipo durante el periodo comprendido del 01 de Enero al 31 de Diciembre del Ejercicio Fiscal; respecto del ejercicio anterior.

c) Importe de los gastos capitalizados en el ejercicio, tanto financieros como de investigación y desarrollo:

No se llevaron a cabo gastos capitalizados en el ejercicio, tanto financieros como de investigación y desarrollo de ningún tipo durante el periodo comprendido del 01 de Enero al 31 de Enero del Ejercicio Fiscal.

d) Riesgos por tipo de cambio o tipo de interés de las inversiones financieras:

No se registraron riesgos por tipo de cambio o tipo de interés de las inversiones financieras de ningún tipo durante el periodo comprendido del 01 de Enero al 31 de Diciembre del Ejercicio Fiscal.

e) Valor activado en el ejercicio de los bienes construidos por la entidad:

No se llevó a cabo valor activado de ningún tipo durante el periodo comprendido del 01 de Enero al 31 de Diciembre del Ejercicio Fiscal.

f) Otras circunstancias de carácter significativo que afecten el activo, tales como bienes en garantía, señalados en embargos, litigios, títulos de inversiones entregados en garantías, baja significativa del valor de inversiones financieras, etc.:

No se registraron otras circunstancias de ningún tipo durante el periodo comprendido del 01 de Enero al 31 de Diciembre del Ejercicio Fiscal.



"tierra de hombres y mujeres ilustres"

g) Desmantelamiento de Activos, procedimientos, implicaciones, efectos contables:

No se registraron desmantelamiento de activos, procedimientos, implicaciones o efectos contables de ningún tipo durante el periodo comprendido del 01 de Enero al 30 de junio del Ejercicio Fiscal.

h) Administración de activos; planeación con el objetivo de que el ente los utilice de manera más efectiva:

No se llevo a cabo administración de activos de ningún tipo durante el periodo comprendido del 01 de Enero al 31 de Diciembre del Ejercicio Fiscal.

9. Fideicomisos, Mandatos y Análogos:

a) Por ramo administrativo que los reporta:

No se constituyo ningún tipo de fideicomisos, mandatos y análogos durante el periodo comprendido del 01 de Enero al 31 de Diciembre del Ejercicio Fiscal.

b) Enlistar los de mayor monto de disponibilidad, relacionando aquéllos que conforman el 80% de las disponibilidades:

No se constituyo ningún tipo de fideicomisos, mandatos y análogos durante el periodo comprendido del 01 de Enero al 31 de Diciembre del Ejercicio Fiscal.

10. Reporte de la Recaudación:

De acuerdo con las cifras registradas en el ejercicio fiscal 2021, la recaudación por concepto de Participaciones, revela un aumento del 40.70% mientras que las Aportaciones manifiestan una Dismunición del 1.20% respecto del ejercicio inmediato anterior.



"tierra de hombres y mujeres ilustres"

Asimismo, los ingresos por conceptos locales aumentaron en un 3% y 6% respecto del ejercicio anterior, logrando recuperar las finanzas del Municipio despues de la contingencia Sanitaria provocada por el Virus SARS Cov-2 del 2020.

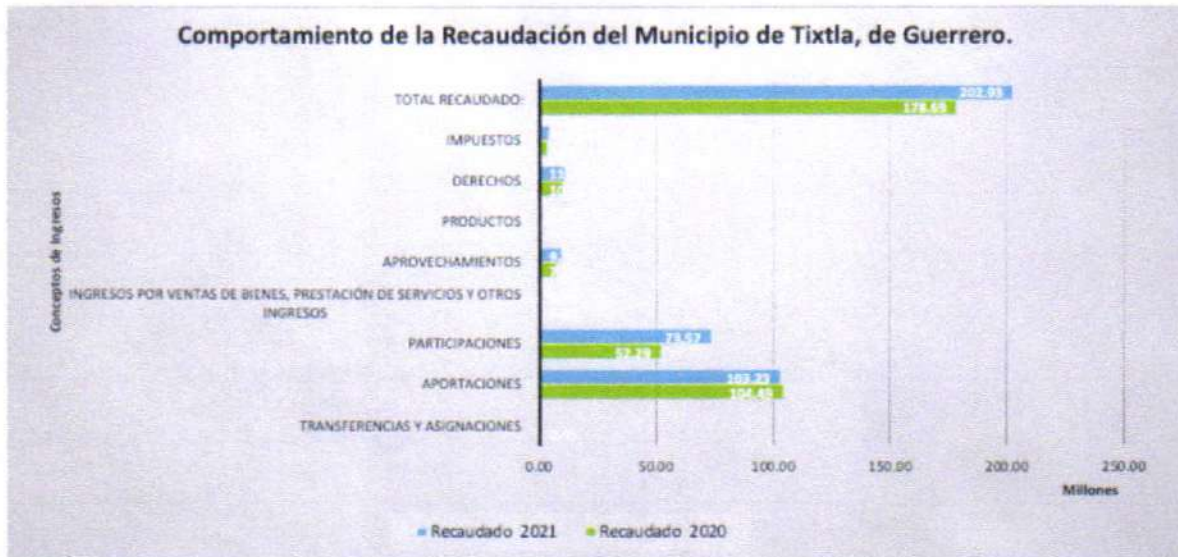

b) Proyección de la recaudación e ingresos en el mediano plazo:

Los Ingresos Propios tendrán un incremento en el mediano plazo del 3%.

Las Participaciones tendrán un incremento en el mediano plazo del 3%.

Las Aportaciones tendrán un incremento en el mediano plazo del 5%.

11. Información sobre la Deuda y el Reporte Analítico de la Deuda:

Se informará lo siguiente:

a) Utilizar al menos los siguientes indicadores: deuda respecto al PIB y deuda respecto a la recaudación tomando, como mínimo, un período igual o menor a 5 años.

No se contrajo deuda con entidades financieras de ningún tipo durante el periodo comprendido del 01 de Enero al 31 de Diciembre del Ejercicio Fiscal.



"tierra de hombres y mujeres ilustres"

b) Información de manera agrupada por tipo de valor gubernamental o instrumento financiero en la que se considere intereses, comisiones, tasa, perfil de vencimiento y otros gastos de la deuda.

No se contrajo deuda de ningún tipo durante el periodo comprendido del 01 de Enero al 31 de Diciembre del Ejercicio Fiscal.

12. Calificaciones otorgadas:

No se solicito calificación de ningún tipo durante el periodo comprendido del 01 de Enero al 31 de junio del Ejercicio Fiscal.

13. Proceso de Mejora:

a) Principales Políticas de control interno:

- La normatividad aprobada y publicada por el Consejo Nacional de Armonización Contable.
- Aplicación del Código de Ética y Conducta

b) Medidas de desempeño financiero, metas y alcance:

- Políticas de Ingreso y Gasto
- Normatividad aprobada y publicada por el CONAC.

14. Información por Segmentos:

No se presenta información por segmentos de ningún tipo durante el periodo comprendido del 01 de Enero al 31 de Diciembre del Ejercicio Fiscal.

15. Eventos Posteriores al Cierre:

No Existen Eventos posteriores el Cierre

16. Partes Relacionadas:

No existen partes relacionadas de ningún tipo que pudieran ejercer influencia significativa sobre la toma de decisiones financieras y operativas durante el periodo comprendido del 01 de Enero al 31 de Diciembre del Ejercicio Fiscal.



"tierra de hombres y mujeres ilustres"

17. Responsabilidad sobre la presentación razonable de los Estados Financieros:

Los Estados Financieros se presentan rubricados en cada una de las páginas por los funcionarios responsables de la información y contienen la leyenda "Bajo protesta de decir verdad declaramos que los Estados Financieros y sus notas son razonablemente correctos y son responsabilidad del emisor".

H. AYUNTAMIENTO
TIXTLA
2021 - 2024
PRESIDENCIA
Autorizó:

Moisés Antonio González Cabañas
Presidente Municipal

H. AYUNTAMIENTO
TIXTLA
2021 - 2024
SINDICATURA
Vº Bº.
Miriam Miranda García
Síndico Procurador

Elaboró:

H. AYUNTAMIENTO
TIXTLA
2021 - 2024
Jenny Monfroy López
Tesorero Municipal
TESORERÍA MUNICIPAL

H. AYUNTAMIENTO
TIXTLA
2021 - 2024
TITULAR DEL ÓRGANO DE CONTROL INTERNO
Revisó:

Erika Edith Vázquez Torreblanca
Titular del Órgano de Control Interno